

SURGEON GENERAL'S OFFICE

LIBRARY.

Section,

M.S.
No. 156641.

✓
[FORMULARY]

ms



[n. p.: N. D.]

F O R M A R Y

1812

...

...

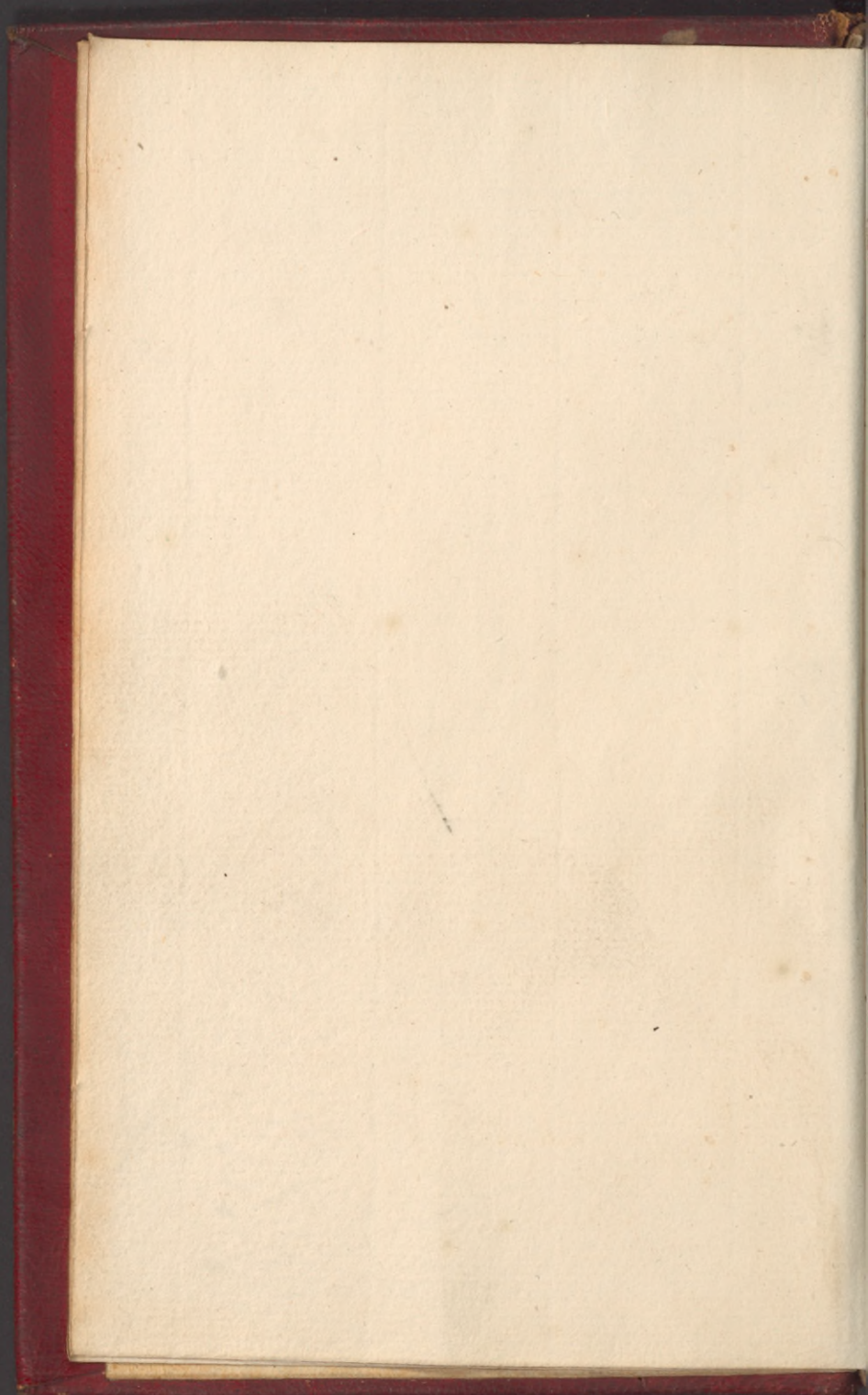

℞ Aq: Meliss: Unc: ʒ.
Spir: Nitri: dulc:
Tinct: Succin: aa ʒij.
Syr: Alincod: ℞ʒ.
M:

℞ Sal: Narect: ℞j
Sacch: Lact: Unc: ℞.
M: Tr: Pulv: N^o: xij.

℞ Fruct: Tamarind: ℞j.
Fol: Senn: Mund: ℞ʒ.
Coq: L: A: in Aq: Col: ℞vij.
adde
Sal: Mirab: ℞l: ℞ij.
Syrup: ros: Sol: ℞j.
M:

℞ Fruct: Tamarind: ℞ʒ.
Fol: Senn: Mund: ℞ʒ.
Coq: L: A: in liq: Col: ℞vij.
adde
Syr: ros: ℞l: Unc: ℞.
Spir: C: Aurant: ℞ʒ.
M:

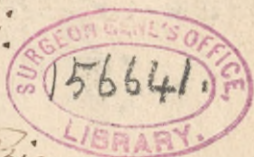

℞ Culi: Turacis:
 — Trigol: fibr: aa. ℥ij.
 Rad: zhi: dr: β.
 M: f: Fil: Gr: iij.

Iterent: Filule ultim.
 addo.
 Rad: Rhei: dr: β.

℞ Rad: Gramin: ℥ij.
 fol: Senn: mund: ℥β.
 Coq: L: A: in aq: col: ℥viii.
 aad:
 Sal: Mirabil: gl: ℥iij.
 Syr: ros: Sol: ℥j.
 M:

℞ Aq: Kord: Unc: viij.
 Spirit: Nitr: dr: ℥ij.
 Syr: rub: ydai: ℥β.
 M:

℞ Aq: C: Aurant: ℥v.
 G: Arabio: ℥iij.
 Lap: Cancer: ℥ij.
 Laud: Liq: S: gtti xv.
 M:

℞ Aq: Cort: aurant: ℞ij.
 | Lap: Cancer: dr: iij.
 G: Arabio: dr: ij.
 Laud: Liq: S: gtt: xx.
 M:

℞ M: P: Ruff: dr: jss.
 | ℞: Pilul: gr: iij.

℞ M: P: Ruff: dr: jss.
 | ℞: Pilula gr: iij

℞ M: P: aloet: dr: j.
 | ℞ Pilula. N^o xx.

℞ Extr: Cant: Min.
 — Tripl: filv: tū. ℞jss.
 M: P: Ruff: ℞jss.
 Pulv: rad: Gent: q: s.
 M: ℞ Pilul: gr: iij.

℞ Rad: Gramin: ℞ij.
 | ℞ Sol: Senn: Mund: ℞jss.
 Coq: Li: Ai: in: liq: Col: ℞viii.
 adde
 Sal: Mirabil: q: s. ℞iij.
 Syr: tub: Idos ℞i.
 M:

R.

R^x Aq: Corti Aurant: ℥. ℥iv.
G: arabic: ℥. ℥iij.
Magnes: alb: ℥. ℥. ii.
Laud: Liq: Syd: ꝑt. xx.
M:

R^x Gummi: Tacamah: ℥. ℥i.

R^x Sem: Cucumer:
— Papav: alb: āa. ℥iij.
Emulg: C: S: q: aq: Ford: Col: ℥. ℥vii.
adde.
Aq: napha. ℥. ℥. ℥.
Lyr: Papav: alb: ℥. ℥. ℥.

M

R^x Ol: Ricini. ℥. ℥. ℥.
— Aq: Ford: ℥. ℥. ℥.
— Annam: ℥. ℥. ℥.
Vitell: ov: q: S:
M:

R^x Sem: Cucumer:
— Papav: alb: āa. ℥iij.
Emulg: in S: q: aq: Ford: Col: ℥. ℥vii.
adde.
Aq: napha. ℥. ℥. ℥.
Lyr: Diacod: ℥. ℥. ℥.
M:

℞ Fol. Senn: mund: ℞ss.
 Infund: in aq: bull. Col. ℞iv.
 add:
 Sal. Mirabil: Glaub: ℞iij.
 Spir: Cort: Aurant: ℞ss.
 Syr: Ros. Sol: ℞j.
 M.

℞ Fol: Senn: mund: ℞ss.
 Infund: in aq: ferri: ℞iv.
 adde
 Sal. Elshamens: dr: iij.
 Syr: Senno ℞j.
 Spir: l: libr: ℞ss.
 M.

℞ Aq: Hordei ℞iv.
 Spir: Nitri: dulo: ℞ss.
 Sand: Liquid: S: gtt: xij.
 M.

℞ Aq: Meliss: Unc: v.
 Cati: Gramin:
 — Taraxac: ꝑā. ℞ss.
 Liq: Ferr: fol: Tart: ℞iij.
 Syr: Senno. ℞j.
 M.

℞ Catr: Turaxic.
 — Tripol: febr: aa. ℥iij.
 Liq: Terr: fol: Tur: ℥ij.
 Aq: C: Ctri ℥vi.
 Syrup: Lich: c: Rh: ℥j.
 M:

℞ Aq: Coct: ℥v.
 Aeth: Vitriol: Scr: ij.
 Tinct: op: Vinol: gtl: xij.
 M:

℞ Rhei: Elect: dr: ij. Copij
 Nitr: Pur: dr: j.
 M: T: Pulv: N^o vi.

℞ Fruct: Tamarind: ℥j.
 Fol: Senn: Mund: ℥iij.
 Infund: in aq: bull: Col: ℥v.
 add:
 Sal: El: Sham: ℥iij.
 Syr: Lichor: C: Rh: ℥j.
 M:

℞ Catr: Turaxac: ℥ss.
 Spir: Minuter: ℥ij.
 Aq: Meliss: ℥v.
 Syr: V: Rad: aper: ℥j.
 M:

℞ Fruct. Tamarind. ℞iij.
 Fol. Senn. Mund: ℞iij.
 Coq: L. A. in liq: Col: ℞v.

add:

Sal: Mirabil: ℥l: ℞iij.
 Syr: Rub: jdaei ℞j.

M:

℞ Aq: Coct: Vinc: vi.
 Alther: vini ℞j.

M:

℞ Nitr. Pur: ℞ij.
 Sacchar: Lact: ℞℞.
 M: Ft: Pulv: N^o: Xij.

℞ Fruct. Tamarind: ℞j.
 Fol. Senn: Mund: ℞iij.
 Coq: L. A. in liq: Col: ℞v.

add:

Sal: Mirab: ℥l: ℞ij.
 Syrup: rub: jdaei ℞j.

M:

℞ Sem: Cucumer:
 Papari alb: aa ℞iij.
 Emulg: C. S. q: Aq: Ford: Col: ℞viiij.

add:

Aq: Raph:
 Syr: Althia aa ℞℞.

M:

8.

℞ Aq: cont: Aurant: ℞vi.
Cacti: Lign: quass: ℞ij.
Ather: Nitriol: Ser: ij.
M.

℞ Aq: Coct: ℞v.
Aeth: Vin: dr: j.
Laud: Liquor: S: gtl: xv.
M.

℞ Gummi: Tragac: Ser: j.
Aq: Cont: Citr: ℞v.
Tinct: opii: Vinol: gtl: x.
M.

℞ Aeth: Nitriol: dr: j.
Cacti: Lign: quass: ℞ij.
Aq: Coct: ℞v.
M.

℞ Aq: Coct: ℞vi.
Cacti: Lign: quass:
Stip: Dulcamar: aa ℞ij.
Syr: Alth: ℞ij.
Spir: Nitr: Dulo: ℞ij.
M.

℞ Stip: Dulcamar: ℞ij.
Coq: Levit: in aq: Col: ℞vi.
Cacti: Lign: quass: ℞ij.
G: Arabic: ℞ij.
Syr: Althia: ℞ij.
M.

℞ Liniment: volat: ℞j.
 ℞: Cajap: ℞ss.
 M:

℞ Aq: Coct: ℞iiij.
 Spir: Minder: ℞j.
 Lapid: Cancer: ℞ss.
 Syrup: tub: jdaei ℞ss.
 M:

℞ Tinct: rad: Sabor: Sybl: ℞ss.
 Spirit: Nitr: dulc: ℞ij.
 M:

℞ R: Rhei. Ser: iv.
 Sal: Polyedr: Ser: i.
 Aq: Meliss: ℞iiij.
 Syr: Senna: ℞vi.
 M:

℞ Tinct: Tamarind: ℞ss.
 Trol: Senni S. S. ℞iiij.
 Coq: L: A: in: aq: Col: ℞vii.
 add:
 Sal: Eb Sh: ℞iiij.
 Syr: tub: jdaei ℞i.
 M:

℞ G: opopanax:
 Galban:
 Extr: rad: gentian: tra ℞ss.
 Sal: Vol: M. C. ℞ss.
 Tinct: Croo: gr: ℞i.
 M: F. Pulver gr: ℞ij.

℞ Rad: Gramin: ℞ij.
 Tub: Penn: Mund: ℞ss.
 Coq: L: A: in liq: Col: ℞viij.

add:
 Sal: Mirab: gl: ℞ij.
 Syr: V: rad: aper: ℞j.

℞ Ag: Coct: ℞v.
 Aeth: Vitriol: Ser: iv.
 M:

℞ Ag: Sord: ℞iv.
 Spir: Minder: ℞jss.
 Syr: Diacod: ℞j.
 M:

℞ Fil: Sulph: Lot: ℞ss.
 S:

℞ Tinct: Myrrh:
 — Laccar:
 — Catech:
 Spir: Cochlear: ad. ℞ss.
 M:

℞ Ag: Curant: ℞v.
 Laps: cancr:
 Gummi: arab: an. ℞ij.
 Tinct: Op: Dijol: qtt: x.
 M:

℞ Pulv. rad. Rhei ℞ss.
 ℞ St. flammul. ꝑ℥iij.
 M. ℞. ℞. ℞.

℞ Spir. Minder. ℞iij.
 Tinct. Thebaic. ꝑ℥iij.
 M.

℞ Resin. Guajac. Nativ.
 G. arab. ꝑaa. ℞ss.
 Solv. terend. in aq. Coct. ℞viiij.
 add:
 Sacch. alb. ℞ss.
 M.

℞ Aq. Sambuci ℞iv.
 Spir. Minder. ℞iij.
 Syr. Tiacoo. ℞vi.
 M.

℞ Cat. C. Peruvian. ℞iij.
 Elx. Vitriol. Myns. ℞iij.
 Aq. Meliss. ℞v.
 Syr. C. Aurant. ℞ij.
 M.

℞ Elx. Vitriol. M. ℞ss.
 M.

℞. R. Gramin: ℞ij.
 Pulv. Senn: Muni: ℞ss
 Coq. L. A. in aq. Col. ℞vij.

^{add:}
 Sali. Musab: gl: ℞ij.
 Syr. rub: ydat. ℞j.
 M.

℞. Extr: cort: Peruv: ℞ij.
 Elix: vitriol: Muni: ℞ij.
 Aq: Meliss: ℞j.
 Syrup: cort: Aurant: ℞j.
 M.

℞. Cort: Peruvian: ℞ij.
 L. Quass: ℞ss.
 Coq. in aq. Colat: ℞vij.
^{add:}
 Elix: vitriol: acid: ℞ij.
 Sacchar: Alb: ℞vi.
 M.

℞. Aq: cort: Citr: ℞iv.
 Rad: Rhei.
 Magn: alb: tra ℞j.
 M.

℞. G: Arabic: ℞ss.
 Ft. Pulv.

℞ Aq: Meliss: ℞v.
 Tinct: Succin:
 Spir: Nitro: dulcor. aa ℞ij.
 Tinct: Cp: Vinod: gtt: x.
M.

℞ Sal: vol: ℞: ℞: ℞j.
 Accob: Vin: q: S: ad: Satur:
 Aq: Sambuci ℞ij.
 Syr: diacod: ℞.
M.

℞ R: Rhei:
 Magn: alb: aa ℞j.
 Aq: C: Aurant: ℞ij.
M.

℞ R: Rhei ℞ij.
 Ol: fœnicul: gtt: iij.
 M: Ft: Pulv:

℞ Cort: Peruvian: ℞ij.
 Coq: in: Aq: Sub: fin: add:
 Rad: valer: Syb: ℞.
 Colat: ℞ij.
 add:
 Naph: Vitriol: ℞ij.
 Syr: C: Aurant: ℞j.
M.

M.

℞ Aq: Meliss: ℞v.
Spirib: Natri: dulc.
Tinct: Succini: aa ℞ij.
Laud: Liquid: Syd: qtt. x.
M:

℞ Magnes. rec: ℞ij.
Aq: C. Citr: ℞v.
G: arabic: ℞ij.
M:

℞ Tinct: Rhei: ℞ss.
Lapidi: caner: ℞j.
Aq: Cort: Citr: ℞ij.
M:

℞ Cort: Peruvian: ℞jss.
Rad: Salsapar: ℞j.
Coq: in aq. S. b. fin: add:
Rad: Valer: S: ℞ss.
Colub: ℞xij add:
Naphth: Nitriol: ℞jss.
Syr: Cort: Laurant: ℞j.
M:

℞ Rad: gramin: ℞ij.
Pardam: aa ℞ij.
Coq: in aq. Colub: ℞xij.
add:
Spir: Minder: ℞ij.
Syrup: Diacod: ℞j.
M:

- ℞ Rad: Gramini:
 — Bardani: aa ℞ij.
 Coq: in Aq: Colat: ℞vij.
 add:
 Spir: Minder: ℞ij.
 Syr: Papar: alb: ℞3.
 M.
- ℞ Rad: Spicacuan: gr: ʒ.
 Laud: Pur: gr: ʒ.
 Sal: Mirabil: gl: Ser: ʒ.
 M.
- ℞ R: Spicacuan: gr: ʒ.
 Laud: Pur: gr: ʒ.
 Sal: Mirabil: gl: Ser: ʒ.
 M.
- ℞ Extr: Al: Gummi: ʒ3.
 Tart: Emel: gr: ʒ.
 M: Tr: Filul: gr: iij.
- ℞ Aq: Coct:
 Aeth: Castor: dr: ʒ.
 Tinct: op: Vinol: gtt: ʒij.
 M.
- ℞ R: Spicacuan: gr: ʒ.
 Laud: Pur: gr: ʒ.
 Sal: Mirabl: gl: Ser: ʒ.
 M: Tr: Filul:

16.

℞ Cort: Peruv: ℞iij.
Lign: Quass: ℞ij.
Coq: L: A: in aq: Calat: ℞x.
add:
℞: Vit: ol: dulc: ℞ij.
Syr: Menth: ℞ij.
M:

℞ Aq: Cort: Citr: ℞vi.
Rad: Rhei: ℞i.
Sal: Polyebr: Ser: j.
Syr: Licor: Citr: ℞j.
M:

℞ Amygd: Dulc: dec: ℞ij.
Emulg: in S: q: aq: Bord: Col: ℞x.
add:
Syr: Althea ℞ij.
M:

℞ Aq: Coct: ℞iv.
Spir: Minder: ℞ij.
Syr: diacod: ℞v.
M:

℞ Aq: Cocta ℞v.
Tinct: Succin.
Spir: Nitri: dulc: aa ℞ij.
Laud: pur: gr: j.
M:

℞ Rad: Gramini. ℞ij.
 Fol: Senni: Mund: ℞β
 Coq: L: A: in liq: Colub: ℞viii.
 add:
 Sal: Mirabil: gl: ℞ij.
 Syr: iab: jidai. ℞j.
 M:

℞ Amygd: dula: recent: ℞β.
 Gum: P: q: aq: Sord: Emulg: Col: ℞viii.
 add:
 Aq: Naph: ℞j.
 Tinct: opii. Vinos: gtt: xij.
 M:

℞ Aq: Coct: ℞v.
 Tinct: Castor:
 Liq: Anod: Min: aa ℞ij.
 Sand: Tur: Gr: ij.
 M:

℞ Aq: Cort: Aurant: ℞v.
 Extr: R: Gentian: ℞ij.
 Sal: Vol: C: C: ℞j.
 M:

℞ Op: Cind: Ser: ij
 ol: Casaputa. Ser: j.
 Empl: e gall: Crocat: q: S.
 lib: R: Scut: Stomach: Comp:

38.

℞ Resin: Guajac: nat: dr: ʒss.
Sap: Senec: ʒʒ.
M: Fr: Pul: lo: gr: iij.

℞ Rad: Bardan: ʒij.
Coq: in aq: ad: Col: ʒviiij.
add:
Gumm: Tragacanth: ʒʒ.
Tinct: opii Vinos: gtt: xxiv.
M:

℞ Aq: Cost: Citr: ʒiv.
Gumm: arab: ʒij.
Sap: Camer: Ser: iv.
Saud: Pir: Gr: j.
M:

℞ Herb: Alth:
Malt: trā: M: j.
Coq: in aq: ad: Col: ʒiv.
add:
ol: Linii: ʒij.
opii Crud: Gr: iij.
M: f: Enema

℞ Sal: Tartar: ʒij.
Fr: Pul: N: viij.

℞ Rad: Valer: ℥. ʒij.
 Infund: in liq: bull: Col: ℥vii.

add:

Liq: Anod: Min: ʒ. ʒij.

Syr: Papav: alb: ℥j.

℞:

℞ Sem: Cucumer:

— Papav: alb: aa. ℥ij.

Emulg: c: s: q: liq: Stord: Col: ℥vii.

add:

Aq: Cinamom: ℥β.

Syr: Papav: alb: ℥j.

℞:

℞ Rad: Rhei ℥i.

Lap: Caner: ℥ij.

℞: Menth: ott: ij.

℞: f: Pulv: N^o ʒij.

℞ Pulv: Echel: Caner: Comp: ℥β.

Gumm: Arab: ℥ij.

Trab: Pichur: ℥i.

℞: f: Pulv:

℞ Pulv: echel: caner: Comp:

Gumm: Arabic: aa ℥β.

Trab: Pichur: ℥β.

℞: f: Pulv:

℞ Succ: Catech: ℥ij.
Rad: Saleb. ℥ss
Sol: in Aq: Bull: ℞vij.

add:

Aq: Cinamom
Syr: Papi: alb: ā ℥vi.

M:

℞ Aq: Hordei. ℞iv
— Cinnamom. ℞ss.
Gumm: Arab: ℥iij.
Sol: amygd: D: reci: pr: ℞j.

M:

℞ Lichen: Island:
Stip: Dulcamar: āā ℥iij.
Coq: L: A: in: aq: col: ℞vij.
Syr: diacod: ℞j.

M:

℞ Aether: Vin: ℥ij.
Aq: Coct: ℞vi.

M:

℞ Rad: Salisaparill: ℞ss.
Lich: Island: ℥iij.
Coq: L: A: in aq: ad col: ℞vij.

add:

Aq: Cinamom: ℞j.

M:

23.

℞ Rad: Bardan:
— Gramini aa ℞ij.
Coq: in liq: Colat: ℞x.

add:
Spir: Minder: ℞ij.
Syrup: Diacod: ℞j.
M:

23.

2A.

℞ Rad: Gramin:
 Bardan:
 Coq: in Aq: Colat: ℞viii.
 adde.
 Spirit: Minder: ℞iij.
 Syr: Diacod: ℞iβ.
 M:

℞ Lichen: Island: ℞β.
 Stip: Dulcamar: ℞β.
 Coq: L: A: in Aq: Colat: ℞viii.
 add:
 Syr: diacod: ℞i.
 M:

℞ Aq: Sambuci ℞iv.
 Spir: Minder: ℞iij.
 Syr: Diacod: ℞i.
 M:

℞ Cort: Peruvian: ℞iβ.
 Lichen: Island: ℞β.
 Coq: in Aq: Sub: fin: add:
 Stip: Dulcamar: ℞vi.
 Colat: ℞x. add.
 Syr: Althea ℞i.
 M:

℞ Spirit: Ntri: dilc: ℞β.
 Tinct: Succin: ℞iij.
 M:

℞ Resini: Cort: Peruv: ℥iij.
 Sacchar: alb: ℥i.
 M: Fr: Pulver: N^o xij.

℞ Aq: Meliss: ℥v.
 Aether: vitrucl: ℥i℥.
 Tinct: opii. Vinos: gtt xii
 M:

℞ Aq: Meliss: ℥v.
 Spir: Natrical: dr ij.
 Laud: Liquid: Syd: gtt: x.
 M:

℞ Aq: Fenicul: ℥vii.
 G: Arabic: ℥℥.
 Lap: G: ℥ij.
 Laud: pur: Gr: ij.
 M:

℞ Aq: Cort: Aurant: ℥vii.
 G: Arabic: ℥iij.
 Lap: Ciner: ℥℥.
 M:

℞ Aq: Cort: Aurant: ℥v.
 Gummi Arabic:
 Lapid: Ciner: aa. ℥iij.
 Spir: Meliss: Magistr: ℥ij.
 M:

℞ R. Valer: S. ℥ij.
 Infund: in aq. bull: col: ℥vij.

add:

Aether: Vitriol: ℥ij.

Syr: Papav: alb: ℥j.

M.

℞ Spirit: Nitri: Dulc:
 Funct: Succin: aa ℥ij.
 Aq: Meliss: ℥iv.

M.

℞ R. Theri ℥ss.
 ol: Scaevola: gtt: iij.
 M: F. Pulv:

℞ Extr: Cort: Peruv: ℥iij.
 Napht: Vitriol: ℥j.
 Aq: Hordei: ℥vi.
 Syr: Diacod: ℥j.
 M.

℞ Aq: Sambuc: ℥iv.
 Spirit: Minder: ℥ij.
 Syrup: Diacod: ℥j.
 M.

℞ Rad: Gramin: ℞ij.
 Pul: Tenn: mund: ℞℞.
 Coq: L: A: in aq: colat: ℞vii.

adde

Sul: Mirab: glauc: ℞ij.
 Syrup: Tut: Idca: ℞j.

M:

℞ Rad: Gramin:
 Bardan: aa ℞ij.
 Coq: in aq: colat: ℞vii.

adde

Spir: Minder: ℞ij.
 Syrup: V: rad: aper: ℞j.

M:

℞ Extr: Cort: Peruvian: ℞ij.
 Aether: Nitriol: ℞j.
 Aq: Meliss: ℞v.
 Syrup: Diacod: ℞j.

M:

℞ Aq: Meliss: ℞v.
 Pulv: Chel: cancr:
 Spir: Carm: Syb: aa ℞ij.
 Sand: Liquid: Syd: gtt: xii.

M:

℞. Aq: Melisse ℞ij.
Sapht: Vitriol: ℞j.
Laud: Liquid: Syd: qtt: xij.
M:

℞. Extr: Rad: gentian: ℞ij.
Lap: caner: ℞iij.
Aq: cont: Aurant: ℞vi.
Syr: ~ ~ ℞j.
M:

℞ Extr: Rad: gentian: ℞ij.
Lapid: caner: ℞iij.
Aq: Meliss: ℞vi.
Syr: Mentha ℞j.
M:

℞. Rad: Valer: Sybr: ℞ij.
Infund: in aq: bull: Col: ℞vi.
add:
Aeth: Vitriol: ℞j.
Syr: Paonia ℞vi.
M:

℞. Aq: Sambuci: ℞iv.
Spir: Minder: ℞iβ.
Syrup: Diacod: ℞vi.
M:

℞. Rad: Gramin:
 ~ Bardan. aa. ℞ij.
 Coq. in liq. Colat: ℞vij.
 add:
 Spir: Minder: ℞ij.
 Syr: & Rad: ℞j.
 ℞:

℞. Succ: Catech Ser: iv.
 ~ Gummi: Arab: ℞ij.
 Aq: Hordei ℞v.
 ~ Napha ℞ss.
 Syr: Althea ℞j.
 ℞:

℞. Cate: Cort: Peruv:
 ~ G: Arabici. aa. ℞ij.
 Aq: Hordei ℞v.
 Syrup: Cort: Aurant: ℞j.
 ℞:

℞. Aq: Coct: ℞iv.
 Tinct: rad: Salsol: s: ℞ij.
 Aether: Sini: ℞j.
 Tinct: opi: Sinos: qtt: ℞ij.
 ℞:

℞. Rad: Gramin. ℞ij.
 Rad: Senn: Mund: ℞β.
 Coq: L: A: in aq: Col: ℞viii.

add:

Syrup: Rub: Idci: ℞j.

℞:

℞ Lichen: Island:
 Slip: Dulcamar: aa ℞β.
 Coq: L: A: in aq: Col: ℞viii.

add:

Syrup: Diacod: ℞j.

℞:

℞. Rad: Rhei
 Lap: Cancer: aa ℞ij.
 Ol: L: Aurant: ℞iij.
 M: In Pulv: N^o vi.

℞. Amygd: dulo: decost: ℞β.
 Emulg: in aq: Coct: Col: ℞viii.
 add:

Succ: Catick: Ser: iv.

Syrup: Diacod: ℞j.

℞:

℞. Liq: Anodi M. ℥. ʒij.
Tinct: Rad: Taler: ℥. ʒʒ.
M:

℞. Aq: Hordei ʒʒ.
— Napha ʒʒ.
Succ: Catechi. Ser: iv.
G: Arabici: ʒʒ.
Syrup: Alacod: ʒʒij.
M:

℞. Rad: Salsapar: ʒij.
— Fenicul: ʒʒij.
Coq: in aq: Colat: ʒʒij.
Add:
Spir: C: Citri. Ser: iv.
M:

℞. Op: Cud ʒʒ.
Ol: Cayaput: Ser: i
Empl: de Galbani: Crocat: q: s.
Ut: Pi: Supr: alut: Scut: Stomach:
Maag: Empl: adhaes.

℞. Rad: Bardani:
— Salsaparill. aa. ʒij.
Coq: in aq: Col: ʒʒij.
Add:
Spir: Cort: Citri: Ser: iv.
M:

Itē: decoctum Rad: salsap:

^{add:}
Extr: Centaur: Min: ℥ij.

℞

℞. Sap: Cancr: ℥vi.

Gumm: Arabic: ℥iiij.

Rad: Pichur: dr: j.

M: ℞: Pul:

℞. Rad: Valer: ℥vj.

Infund: in aq: bull: Col: ℥vi.

^{add:}

Aether: Vin: Scris.

Tinct: Op: Vin: gtt: viij.

M:

℞. Rad: Valer: ℥iiij.

Infund: in aq: Bull: ℥viiij.

^{add:}

Naphsa: Vitriol: ℥j.

Tinct: Op: Vin: gtt: viij.

M:

℞. Aq: Meliss: ℥v.

Tinct: Succin:

Spir: Nitr: dulc: aa ℥ij.

Laud: Liquid: Syd: gtt: x.

M:

℞. Aq: Coctae. ℞v.
 Tinct: Succin.
 Elix: Vitriol: Dulc: aa ℞ij.
 Tinct: opi: Vinol: gtt: x.
 M.

℞. Elix: Vitriol: Dulc: aa ℞ij.
 Coct: Cort: Peruv: ℞ij.
 Aq: Coctae. ℞vi.
 Syr: Altheae ℞j.
 M.

℞. Rad: Valer: Syb: ℞ij.
 Infund: in aq: bull: Col: ℞vij.
 Tinct:
 Elix: Vitriol: Dulc: ℞ij.
 Syrup: Diacod: ℞j.
 M.

℞. Aq: Menthae. ℞vi.
 Coct: Rad: Helen:
 Elix: Vitriol: Dulc: aa ℞ij.
 M.

℞. Alcohol: vini. ℞v.
 ol. Cayaput: gtt: x.
 M.

- ℞. Aq: Korismarin: ℞vi.
 Pulv: cchcl. Cancer:
 G: arabic: aa ℞iij.
 M.
- ℞. Aq: Korismarin: ℞vi.
 G: arabic:
 Pulv: Cchcl. Cancer: comp: aa ℞ij.
 M.
- ℞. Aq: Korismarin: ℞vi.
 Naphtha. Vitriol: dr:ij.
 Lap: Cancer: ℞iij.
 M.
- ℞. Aq: Korismarin: ℞vi.
 Naphtha. Vitriol: dr:ij.
 Lapedi Cancer: ℞iij.
 Tinct: Thebaic: qtt: x.
 M.
- ℞. Resin: Cort: Antifebr: Ser: ℞.
 G: Senegal: ℞ij.
 Aq: Meliss: ℞x.
 Syrup: Althca: ℞ij.
 Naphtha Vitriol: ℞ij.
 M.

℞. Aq: Rosismarini: ℞vi.
 Aether: Nitriol: ℞i℞.
 Pulv: cachel: ℞j.
 Tinct: Thebaic: gtt: xii.
 ℞.

℞. Aq: Pulegiū ℞vi.
 Aether: Nitriol: ℞i℞.
 Lap: Cancer: ℞iij.
 Tinct: Thebaic: gtt: xvi.
 ℞.

℞. Resini Cort: Antifebr: dr: i℞.
 G: Senegal: dr: iij.
 Pulv: Nitriol Dulo: dr: i℞.
 Syr: Althea: dr: vi.
 Aq: Melissa: Unc: v.
 ℞.

℞. Aq: Pulegiū ℞v.
 Naphtha: Nitriol: ℞i℞.
 Tinct: Thebaic: gtt: xx.
 ℞.

℞. Opii Crudi: Scr: ij.
 Ol: Mentn: gtt: xv.
 Empl: Facid: q: s.
 Ad: In Empli Dat: Magnit.
 ℞.

℞ Pulv: Marchion.: ℥ij.
 ~ Castor: gr: xij.
 M: In Pulveral: N^o: vi.

℞ liq: Coctæ
 ~ Fenicul: aa. ℥ijβ.
 Cacti: Ab. Synth: ℥ij.
 Olij: Sibiol: dulce: ℥ijβ.
 Syr: Cort: Aurant: ℥ij.
 M:

℞ Sal: vol: C. C: ℥j.
 acet: vini q: S. D: Sature:
 Ag: Sambuc: ℥iv.
 Syr: Diacod: ℥j.
 Lap: Cancer: ℥ijj.
 M:

℞. Ag: Mentha: ℥v.
 Cacti: Trifoli: fibrin:
 Lapid: Cancer: aa. ℥ijj.
 M:

℞. Ag: Mentha: ℥v.
 Cacti: Trifol: fibr:
 Lap: Cancer: aa. ℥ijj.
 M:

℞. Aq: Mentha. ℥vi.
 Coct: ind: Gentian: ℥ij.
 Pulv: cchcl: Ciner: ℥ij.
 M.

℞. Resin: Coct: antifebr:
 Sacchar: alb. an ℥ij.
 G: Senegal: ℥ij.
 Aq: Fjord: ℥v.
 — Naphca. ℥℥.
 M.

℞. Aq: Sambuci ℥iv.
 Sal: Vol. C: C: ℥j.
 Acet: Fini q: S: ad. Sat:
 Syrup: Papav: alb: ℥℥.
 M.

℞. Aq: Coct: ℥iv.
 — Scenicul: an ℥j.
 G: Senegal:
 Pulv: Cchcl: 69 an ℥ij.
 Tinct: Thebaic: gtt: xxx.
 M.

℞. Resin: C: antifebr: Scv: iv.
 G: Senegal: ℥ij.
 Aq: Fjord: ℥iv.
 Sp: alth: ℥ij.
 Aq: Cinnamon: ℥℥.
 M.

℞. Cat: Marrub:
 Card: Bened: aa ʒij.
 Pulv: Populi Camer: ʒij.
 Aq: Meliss: ʒvi.
 M:

℞. Aether: Vitriol: Ser: iv.
 Aq: Coct: ʒiv.
 Tinct: Terebinto: gtt. xij.
 M:

℞. Sal. vol. C. C: ʒj.
 Acet: Vin: q: S. ad Sat:
 Aq: Sambuci: ʒiv.
 Syrup: Diacod: ʒj.
 M:

℞. Cat: Coct: Peruv: ʒij.
 Spir: Minder: ʒj.
 Aq: Sambuci: ʒij.
 Syr: Diacod: ʒj.
 M:

℞. Sem: Cucumer:
 Papav: alb: aa ʒij.
 Emulg: C: S: q: Aq: Hord: ʒij.
 add:
 Aq: Cinnamon:
 Syrup: Papav: alb: aa ʒβ.
 M:

℞. Balsam: i. antisept.: Ser: iv.
 Gummi: Senegal: ℞ss.
 Aether: Vitriol: ℞j.
 Aq: Meliss: ℞ss.
 Syr: Althea: ℞j.
 M.

℞. Aq: Destill: ℞ss.
 Naphtha: Vitriol: ℞ss.
 Tinct: Thebaic: gtt: x.
 M.

℞. Aq: Meliss: ℞ss.
 Naphtha: Vitriol: Ser: iv.
 Tinct: Thebaic: gtt: xij.
 M.

℞. Sal: Vol: C. C. ℞j.
 Acet: Vin: q: s: ad. Sat:
 Aq: Sambuci ℞iij.
 Syr: Papav: alb: ℞v.
 M.

℞. Pulp: Cusp: ℞iij.
 M.

℞. Lichen: Island: ℞ss.
 Coq: in aq: Col: ℞vii.
 Syr: ^{add:} Papav: alb: ℞j.
 M.

℞. Naphtha Vitriol: ℥iij.
 ℞. Meliss: ℥v.
 Tinct: Thebaic: ꝯtt. xij.
 M.

℞. Rad: valer: Sylv: ℥ij.
 ℞. Pulveres N^o xij.

℞. Aq: Proximum: ℥vi.
 Naphtha: Vitriol: ℥j.
 Tinct: Succin: ℥ij.
 — Thebaic: ꝯtt. xij.
 M.

℞. Sem: Papav: alb.
 — Cucumer: aa ℥iij.
 Emulg: cr. S: q: Aq: Ford: Col: ℥viij.
 add:
 Syr: Papav: alb: ℥ij.
 M.

℞. Aq: Coct: ℥iv.
 ℞. Senegal: Lon: ij.
 Spir: Meliss: Mag: ℥ij.
 Sap: Camer: ℥iij.
 M.

℞. Opū. Cui: ʒʒ.
 ℞. Cayaput: ʒʒij.
 Empl. de Gall: Crocat: ʒʒ.
 Ut: f. Supor: aluf: Empl.
 Dat: Magnitud:

℞. Pulp: Cassia ʒʒij.
 M.

℞. Tinct: Succin:
 Spir: Nitri: dule: aa. ʒʒij.
 Ag: Meliss: ʒʒij.
 Magnet: alb: ʒʒij.
 M.

℞. Cacti: Cort: Peruv: ʒʒij.
 Spir: Minder:
 Syr: diacod: aa. ʒʒij.
 Ag: Sambuci ʒʒij.
 M.

℞. Pulp: Cassia ʒʒij.
 ℞. Rad: Salsaparill: ʒʒij.
 Lign: quass: ʒʒij.
 Log: in liq: col: ʒʒij.
 Spir: Meliss: Mag: ʒʒij.
 Syr: ʒʒij: rad: apir: ʒʒij.
 M.

℞. Aq. Floridai. ℞ss.
 Spii: Meliss. Magist. ℞.
 G. Arabic: aa ℞ij.
 Pulv: Cichel. ℞. Ser. iv.
 Tinct: opii Vin. S. gtt. x.

M.

℞. Aq. Floridai. ℞ss.
 Spii: Meliss. Mag. ℞.
 Pulv: Cichel: ℞. aa ℞ij.
 G. Arabic: Ser. iv.
 Tinct: opii Vin. S. gtt. x.

M.

℞. Aq. Meliss. ℞ss.
 Aether: vini ℞j.
 Tinct: Succin: ℞ij.
 — Thebaic: gtt. xv.

M.

℞. Fruct. Tamarind. ℞j/3.
 Pulv: Senn: Mund: ℞iiij.
 Coq: L. A. in aq. Col: ℞ss.
 Colod

Syrup: Rub: jidai ℞j.

M.

℞ Rad: Granin:
 — Bardan: aa ℞ij.
 Coq: in Aq: Colad: ℞vij.
 add:
 Spir: Minar: ℞ij.
 Syr: Diacod: ℞j.
 M:

℞. Rad: Columb:
 Lichen: Island: aa ℞ij.
 Coq: in Aq: Colad: ℞vij.
 Naphth: Utricol: ℞j.
 Symp: Althea: ℞j.
 M:

℞. Lap: Caner: ℞vi.
 Gummi: Arabic: ℞ij.
 Trabar: Pichur: ℞ij.
 M: Fr: Pich:

℞. Tinct: Succin:
 Spir: Nitri: Dulci: aa ℞ij.
 M:

℞. Aether. Troben. ℥ij.
 Aq. Sordid. ℥viij.
 Tinct. Thebaic. gtt. xxx.
 M.

℞. Rad. Rhei. ℥ij.
 Cort. Trifol. fibr. ℥ij.
 Ol. fanicul. gtt. ij.
 M. f. Pulv. N. XL.

℞. Musc. Island. ℥iij.
 Coq. in aq. Catul. ℥viij.
 add.
 Aq. Aromat. Spirit. Sord. ℥iv.
 Syr. e Mecon. ℥i.
 M.

℞. Aq. Hordei. ℥iv.
 ℥. Senegal.
 Spirit. Nitr. dulc. aa. ℥ij.
 Aq. Napha
 Syr. e Mecon. aa. ℥ij.
 M.

℞. Aq. Pulgii. ℥v.
 Napha Vitriol.
 Gummi. arab. aa. ℥ij.
 Tinct. Thebaic. gtt. xij.
 M.

℞. Rad: Gramini: ℞ij.
 Col: Penn: Mund: ℞℞.
 Sem: unid: Ser: ix.
 Coq: L: A: in liq: Col: ℞vij.
 note.
 Srup: tub: Jaci: ℞vi.
 M:

℞. Rad: Salsaparill:
 — Bardan: ℞a ℞ij.
 Coq: in liq: Col: ℞vij.
 Spir: Minder: ℞ij.
 Syr: V. Rad: ℞vi.
 M:

℞. Musc: Island: ℞℞.
 Coq: in liq: Col: ℞vij.
 add:
 Ag: Aromat: Spir: Ser: ix:
 Syr: e Mecon: ℞vi.
 M:

℞. Ag: Coct: ℞v.
 Spir: Meliss: Magistr: ℞ij.
 Mucilag: G. Senegal: ℞℞.
 Funct: Thebaic: gtt. ℞v.
 M:

℞. Gummi: arabic: ℞ss.
 Nitri puri:
 Sacchar: alb: ꝑā ℥ij
 M. Pulv:

℞. Sol: Senn: Mund: ℞ss.
 Sem: Carduor: ℥ij.
 Infund: in aq: Bull: Col: ℞iij.
 add:
 Syrup: rub: Itai ℞ss.
 M.

℞. Aq: Torismar: ℞vi.
 Aether: Vin: ℥ij.
 Tinct: Thebaic: ꝑt̄: xij.
 M.

℞. Sem: Cucumer:
 Papav: alb: ꝑā ℥iij.
 Emulg in: S: q: aq: Ford: Col: ℞vii.
 add:
 Aq: Naph: ℞ss.
 Sacchar: alb: ℥ij.
 M.

℞. Aq: Melisse. ℞v.
 Mucilag: Sem: Cydon: ℞ss.
 Spir: Cort: Aurant: ℥ij.
 Laud: Tur: Gr: ij.
 M.

18.

℞. Syrup: Papav: AlG: ℞ij.

℞

℞. Sol: orient: mund: ℞β.

Sem: Anis: ℞j.

Mann: Calabr: ℞j.

Infund: in aq: bull: col: ℞iv.

℞iij.

℞. Sol: Aurant: ℞ij.

Infund: in aq: bull: col: ℞ij.

℞iij.

Spir: Nitri: dulc: ℞ij.

Magnet: alb: Serj.

Syr: Mecon: ℞vi.

℞

℞. Aq: Melissae ℞v.

Sapl: Vtriol: ℞ij.

℞: arabic: ℞ij.

Sinct: Thibaino: ℞v.

℞

℞ Herb: Malv:

℞: Melilot:

℞ Chamom:

℞ Herb: Menth: tra: ℞ij.

℞: ℞: collect

109.

℞. Rad: Gramini: ℞ij.
Fol: Senn: Munda: ℞ss.
Coq: in aq: ad. Colat: ℞viiij.

add:

Spir: C. Aurant: Ser: ij.

Syr: S. Gad: Liper: ℞j.

M.

℞. Rad: Valer: Sybr: ℞ij.
Infund: in aq: Bull: colat: ℞vi.

add:

Spir: Nitr: dulc: ℞ij.

Syr: c. Meconia ℞vi.

M.

℞. Liq: C. L. Succinat: ℞ijss.

d:

℞. Rad: China
— Gramini.
— Sallaparill: aa ℞j.
Coq: in aq: Colat: ℞x.

add:

Spir: Nitr: dulc: ℞ij.

Syrup: tub: Idia: ℞vi.

M.

℞. Rad: Fichi: Ser: ij.
Sal: Polychr: Ser: j.
Citr: Griffli: fibr: ℞ss.
Ol: Menth: qth: ij.
M: S: Pulver: gr: iv

℞. Rad: Saleb: dr: ʒ.
 Succ: Catech: ʒij.
 Soli: in liq: bull: ℞vii.

add:

Spir: Meliss: Mag: ʒij.
 Syr: e Mecon: ʒj.

M:

℞. Aq: Hordei ℞vi.
 G: Fragacanth: Ser: j.
 Succ: Catech: dr: ʒ.
 Syr: Papas: alb: ʒi.

M:

℞. Aq: Pulg: ℞vi.
 Liq: Anod: Min: Hofm: ʒij.
 Tinct: opii: Vinol: ꝑt: xxx.

M:

℞. Aq: Hordei ℞vii.
 — Cinnamon: ʒʒ.
 G: Fragacanth: Ser: j.
 Succ: Catech: Ser: ix.
 Syr: Papas: alb: ʒi.

M:

℞. Pulp: Cassia. ʒi.

D:

℞. Pulp: Cassia. ʒi.

D:

℞. Pulp: Cassia. ℞i.
 ol: Amygd: ℞iij.
 ℞.

℞. Aq: Hordei. ℞vi.
 Mucilag: Sem: Lydon: ℞p.
 Aether: Vitriol: ℞i/3.
 Funct: opii Incol: gtt: xx.
 ℞.

℞. Fol: orient: Munda: ℞v.
 Sem: Cardamom: ℞i/3.
 Infund: in aq: bull: Colat: ℞iij.
 Add:
 Syr: rub: Idai: ℞p.
 ℞.

℞. Rad: Gramin: ℞ij.
 Coq: in aq: Colat: ℞vii/8.
 in qua ferri: Soli:
 R: Salub: ℞p.
 Add:
 Aether: Vitriol: ℞iv.
 Syr: e Mecon: ℞p.
 ℞.

℞. Flor: Sambuci ℞i/3.
 Infund: in aq: bull: ℞iv.
 Add:
 Spirit: Minder: ℞i/3.
 Syr: diacod: ℞vi.
 ℞.

℞. Rad: Salsaparill: ℞ij.
 Coq: in aq: Calab: ℞viij.
 add:
 Spir: Nitri: dulo: ℞ij.
 M:

℞ Rad: China
 — Bardan:
 — Salsaparill: an ℞j.
 Coq: in aq: Calab: ℞x.
 add:
 Spirit: Nitri: dulo: ℞iij.
 M:

℞. Rad: Rhei ℞ssij.
 Extr: Chamom. ℞ssj.
 Ol: Chamom: qtt: i.
 M: ℞i: Pulv: Gr: iij.

℞. Aq: Coctae ℞v.
 — Cinamom: ℞v.
 Mucilag: g: arabic: ℞β.
 Lap: Cancr: ℞iij.
 Tinct: Thebaic: qtt: xv.
 M:

℞. Rad: Althea ℞j.
 Slip: Dulcamar: ℞β.
 Coq: L: A: in aq: Calab: ℞viiij.
 add:
 Spir: Nitri: dulo: ℞ij.
 Symp: Althea ℞j.
 M:

℞. Aq: Meliss: ℥vii.
 Aether: Vitriol: ℥ij.
 Tinct: op: Vinol: gtt. x.
 M.

℞. Rad: Rhei dr:js.
 Extr: Chamom ℥β.
 ol: ——— gtt: ii.
 M: Fr: Pulula Gr: iij.

℞. Rad: Althae ℥j.
 Stip: Dulcamar: ℥β.
 Coq: L: A: in aq: Colat: ℥vii.
 add:
 Spir: Nitr: dulc: ℥ij.
 Syr: Althae ℥β.
 M.

℞. Lichen: Island:
 Stip: Dulcamar: ꝑa ℥β.
 Coq: in aq: Colat: ℥vii.
 add:
 Syr: Althae ℥j.
 M:

℞. Rad: Gramin:
 ——— Bardana ꝑa ℥ij.
 Coq: in aq: Colat: ℥vii.
 add:
 Spir: Minder: ℥jβ.
 Syr: Diacod: ℥j.
 M:

℞. Aq: Melissa ℞iij.
 Aether: Vitriol: ℞ij.
 Laud: Liquid: ꝑ℥. xij.
 M.

℞. Rad: Bardan. ℞ij.
 Lichen: Island: ℞ij.
 Coq: in aq: Colat: ℞x.
 add:
 Syr: S: Tard: a par: ℞i.
 M.

℞. Rad: Gramini:
 — Bardan: na. ℞ij.
 Coq: in aq: Colat: ℞vij.
 add:
 Spir: Minder: ℞ij.
 Syr: S: Tard: a par: ℞i.
 M.

℞. Catt: Centaur: Min: ℞iij.
 Spir: Minder: ℞ij.
 Aq: Meliss: ℞v.
 Syr: S: Tard: ℞ij.
 M.

℞. Flor: Sambuci: M: j.
 Infund: in Aq: bull: Col: ℞v.
 add:
 Spir: Minder: ℞ij.
 Syr: Dracod: ℞i.
 M.

℞. Rad: Gramin: ℞ii.
 Sol: orient: mund: ℞β.
 Coq: L: A: in aq: Col: ℞vii.

add:

Sal: Mirabil: gl: ℞ij.
 Syr: Rub: Idai: ℞j.

M:

℞. Aq: Sambuc: ℞iv.
 Spir: Minder: ℞iβ.
 Syr: Diacod: ℞vi.
 Magn: alb: ℞j.

M:

℞. Aq: Melissa: ℞iv.
 Spir: Minder: ℞iβ.
 Pulv: Eche: Concr: Comp: ℞iij.
 Syr: Diacod: ℞j.

M:

℞. Lact: Dulcamar: ℞β.
 Spir: Minder: ℞iβ.
 Aq: Sambuci: ℞iv.
 Syr: Diacod: ℞ij.

M:

℞. Aq: Sambuci: ℞iij.
 Spir: Minder: ℞iβ.
 Syr: V: Rad: Aper: ℞vi.

M:

℞. Rad: Columb. ℥ij.
 — Althea ℥j.
 Coq: in aq: Col: ℥viij.

add:

Syrup. Diacov. ℥j.

℞.

℞. Aq: Coct. ℥iij.
 Spir: Minder: ℥ij.
 Syr: & Rad: ℥vi.

℞.

℞. Sal: Sedativ: ℥i. ℥j.
 Sal: Lact: ℥iij.
 M: Fi: Pulv: N^o viij.

℞. Aq: Hordei ℥v.
 Pulv: c. Chel: Cancer: Comp: ℥ij.
 Spir: Meliss: Mag: Ser: iv.
 Tinct: Thebaic: gtt: x.

℞.

℞. Rad: Rhei. ℥ij.
 Lapid: Cancer: Ser: iv.
 Aq: Coct: Citr ℥iij.
 Syr: Licor: c. Theo ℥vi.

℞.

℞. Aq: Coct: ℥vi.
 Spir: Sal: Dule: ℥ij.
 Pulv: Chel: Cancer: Comp: Ser: iv.
 Tinct: Thebaic: gtt: x.

℞.

℞. Rad: China ʒi.
 — Gramini ʒiij
 Coq: in aq: Colat: ʒvii.
 add:
 Spir: Minder: ʒiij.
 Syr: e Meconia ʒi.
 ℞.

℞. Rad: Rhei ʒi.
 Laps: Cancer: ʒij.
 Aq: pennisul. ʒiv.
 Syr: Cich: Etheo. ʒi.
 ℞.

℞. Extr: Rad: Helen:
 Elix: Vitriol: Dulcorat: ʒij.
 Aq: Hordei. ʒvi.
 Syr: li: Auranti: ʒvi.
 ℞.

℞. Rad: Gramini ʒij.
 Prob: Lemn: Mund: ʒp.
 Coq: L: A: in aq: ad. Col: ʒvii.
 add:
 Sal: Mirabil: q: ʒiij.
 Syr: ros. Solut: ʒp.
 ℞.

℞. Rad: Valer: S: ʒij.
 Infund: in aq: Bull: Col: ʒvii.
 add:
 Aether: Vitriol: Ser: iv.
 Syr: e Meconia ʒi.
 ℞.

℞. Rad: Rhei.
Lapid: Cancer: aa Ser: ij.
Aq: Truncat: ℥ij.

℞.

℞. Aq: Cort: Auranti ℥vj.
Spir: Sal: Vol: oli: et arom: ℥ij.

℞.

℞. Sp: Tali: Vol: oli: & arom: ℥ij.
Aq: Pulg: ℥vi.
Syrup: Stachad: ℥p.

℞.

℞. Catr: Rad: Gentiana: ℥ij.
Dulcamar: ℥i.
Pulv: Cheli: Cancer: comp: Ser: iij.
Aq: Meliss: ℥vi.
Syr: Menth: ℥i.

℞.

℞. R: Rhei. Ser: ij.
Lap: Cancer: ℥i.
Aq: Mentha ℥iij.
Syr: Cichor: C. Ch: ℥p.

℞.

℞. Aq: Rorismar: ℥v.
Lapht: Vitriol:
Lap: Cancer: aa Ser: iij.
Sunt: Thebaic. ꝑ. ℥: iij.

℞.

℞. Aq: Sanguin: ℞iij.
Spis: Minder ℞j.
Liq: L. Mucos ℞℞.
℞.

℞. Rad: Colubumb: ℞iij.
Sulfaparill: ℞j.
Cogn: in aq: Col: ℞iij.
℞.
Sapht: Vitriol: ℞℞.

℞. Rad: Rheis: dr: jss.
Cort: Chamomill: dr: 3.
Ol: ———— ℞℞j.
℞. Tutta gr: iij

℞. Rad: Siler: ℞. ℞iij.
Infund: in aq: Bull: ℞℞.
℞.
Aether: Vitriol: dr: jss.
Liq: Cyner: ℞iij.
℞.

℞. Aq: Meliss: ℞vi.
Gumm: arab:
Succ: Catech: aa ℞ij.
Aether: Vitriol: ℞: iv.
Funct: Thebaic: ℞℞: x.
℞.

60.
℞. Aq: Meliss: ℞ss.
Gumm: Arabic: ℞iij.
Succ: Catech: ℞ij.
Lap: Caner:
Mether: Vin: ꝑā. Ser: v.
℞i.

℞. Aq: Meliss: ℞ss.
Aromat: Spir:
Pulv: chol: ℞g. Comp: tra: ℞iij.
℞i.

℞. Aq: Meliss: ℞vii.
Aromat: Spir:
Pulv: chol: Caner: Comp: a: ℞iij.
Succ: Caner: Syd: gtt: x.
℞i.

℞. Aq: Rust: ℞vii.
Sapht: Vitriol: Ser: iv.
Succ: Anodyn: gtt: xij.
℞i.

℞. Aq: Sambuci ℞iij.
Spir: Minder: ℞jβ.
Syr: Vi: Rad: Asper: ℞β.
℞i.

℞. Rad: China.
 — Bardan.
 — Salsaparill. aa. ℞j.
 Coq. in aq. Col. ℞vij.
 add:
 Spir: Carm: Med: ℞ij.
 ℞.

℞. Sal: vol. E. C. ℞i.
 ac. t. Vin: q: S. ad: Sat:
 Aq: Coct: ℞ij.
 Syr: diacod: ℞j.
 ℞.

℞. Extr: C. Perod: ℞ij.
 Naph: Vitriol: ℞ij.
 Aq: Ford: ℞i.
 Syr: Althea: ℞j.
 ℞.

℞. Rad: Bardan.
 — China.
 — Salsaparill: aa. ℞j.
 Coq. in aq. Col. ℞vij.
 add:
 Aq: aromat: Spir: t: ℞ij.
 ℞.

℞. Sal: vol. E. C. ℞ij.
 ac. t. Vin: q: S. ad. Sat:
 Aq: Coct: ℞ij.
 Syrup: diacod: ℞ij.
 ℞.

℞. Gummi: arab: ℥iij.
 Succ. Catechu: ℥iij.
 Aq: Mord: ℥iv.
 S. f. ancul: ℥vi.
 Suct: S. baic: ꝑtt. xij.
 M.

℞. Extr: Cort: Paur: ℥iij.
 Spir: Minder
 Syr: S. Gud. ꝑa ℥j.
 Aq: Meliss: ℥iv.
 M.

℞. Rad: Rhen. Ser: ij.
 Lap: Cancer: ℥j.
 Aq: C. Citr: ℥iv.
 M.

℞. Extr: Cort: Min: ℥iij.
 Lap: Cancer: ℥j.
 Aetheri Vin: ℥j.
 Aq: Meliss: ℥iv.
 Syr: S. Gud: aper: ℥j.
 M.

63
℞. Aq: Hordei. ℞i.
— Cinamomi: ℞i.
G: arabic:
Succ: Catech; aa. ℞ij.
Succ: Thalic: g℞i. x.
℞i.

℞. Aq: Truncul: ℞iv.
Rad: Rhei.
Lap: Cg: aa. ℞v. ij.
℞i.

℞. Terr: Japon.
Gumm: Senegal. aa. ℞ij.
Naph: Nitriol: ℞i.
Aq: Hordei. ℞i.
Lyr: e. Mecon: ℞ij.
℞i.

℞. Aq: Hordei. ℞iv.
— Napha. ℞ij.
Pulv: Diatrag: ℞v. ij.
Lyr: e. Mecon: ℞ij.
℞i.

℞. Ess. orienti. Mudd. ʒʒ.
Infund. in Aq. bull. Coli. ʒiv.
ad d.
Sabl. Myrab. ʒi. ʒiij.
Spiri. Meliss. Mag. Ser. iv.
Syr. Carb. Facin. ʒʒ.
℞.

℞. Aq. Ford. ʒv
Napha. ʒi.
Lap. Cancer. ʒiij.
G. Senegal. ʒij.
Syr. c. Mecon. ʒʒ.
℞.

℞. Flor. Zinc. ʒr. viii.
Pulv. cathel. Cancer. Comp. ʒij.
℞. Pulv. N^o xii.

℞. Catr. Ind. Helen. ʒiij.
Aethoa. Vin. ʒi.
Lap. Cancer. ʒij.
Aq. Meliss. ʒv.
Syr. Mentha. ʒj.
℞.

65.

℞: Extr: Rad: Heleni.
Lap: caner: ca. ℥iij.
Aether: Vitri: ℥i.
Aq: Meliss: ℥vii.
℞i.

℞: Rad: Gramin: ℥iij.
Frot: orient: mund: ℥β.
Coq: L: A: in aq: Col: ℥vii.
^{add:}
Sal: Mirab: gl: ℥iij.
Syr: rub: jdar: ℥β.
℞i.

℞: Spir: Minder: ℥iβ.
Aq: Coct: ℥iij.
Syr: e: Mecon: ℥β.
℞i.

66.

67.

68.

℞. Succ. Catech:
 Spir: Nitr: dulc: aa ℥ij.
 Gummi: Tragacanth: Ser: j.
 Aq: Hordei. ℥vii.
 Syrup: Diacod: ℥j.
 M.

℞. Aq: Coctæ. ℥ij.
 Spir: Ninder: ℥j.
 Syri: e Mecon: ℥β.
 M.

℞. Extr: Rad: Helen: ℥ij.
 Olij: Nitriol: dulc: Ser: iv.
 Aq: Meliss: ℥vi.
 Syri: C: Saurant: ℥j.
 M.

℞. Aq: Mentha. ℥iij.
 Rad: Rhoi. ℥j.
 Lap: Camer: Ser: ij.
 Syri: Cihor: C: th: ℥β.
 M.

℞. Rad: Spicacanth: gr: xx.
 Aq: Mentha ℥β.
 M.

℞. Rad. Bardan. ℞ij.
 Coq. in aq. Colat. ℞vij.
 add.
 Spir. Minder. ℞ij.
 Syr. S. rad.UPER. ℞vi.
 M.

℞. Catr. Rad. Helen. ℞ij.
 Elix. Nitriol. dulc. Ser. iv.
 Aq. Meliss. ℞v.
 Syr. Cort. Aurant. ℞ij.
 M.

℞. Aq. Ruta. ℞v.
 Sal. sol. C. C. ℞ij.
 Tinct. Anod. gtt. x.
 M.

℞. Rad. Gramin. ℞ij.
 Trol. Senn. Mundi. ℞ij.
 Coq. L. A. in aq. Col. ℞vij.
 add.
 Sal. Mirab. gl. ℞ij.
 Syr. tub. Idci. ℞ij.
 M.

℞. Catr. Rad. Helen. ℞ij.
 Elix. Nitriol. dulc. Ser. iv.
 Aq. Meliss. ℞v.
 M.

℞. Extr: rad: Helen: ℥iij.
 Spir: Minder
 Syr: Diacod: aa ℥j.
 Aq: Coct: ℥iv.
 M:

℞. Extr: rad: Helen: ℥iij.
 Spir: Minder: ℥iij.
 Aq: Meliss: ℥iv.
 Syr: S: rad: ℥j.

℞. Lingua: t: alb: ℥j.
 M:

℞. Extr: Can: t: Min: ℥iij.
 Cix: Strobil: dulc: ℥ij.
 Aq: Meliss: ℥iv.
 Syr: Coct: Aurant: t: ℥j.
 M:

℞. Rad: China
 — Bardani:
 — Sal: Sapor: p: ℥j.
 Coq: in: Aq: Colat: ℥viiij.
 Aq: add:
 Aq: Terebinth: ℥ij.
 M:

℞. Rad: Gramin: ℞ij.
Coq: in liq: Colat: ℞viij.

add:
Spir: Nitriol: dulo: ℞ij.
Syr: Rub: Idæi ℞iij.

M:

℞. Rad: Gramin: ℞ij.
Fol: orient: Mund: ℞iij.
Coq: L. A: in liq: Col: ℞viij.

add:
Sal: Mirabl: gl: ℞iij.
Syrup: Rub: Idæi ℞β.

M:

℞. Extr: Card: Bened:
Tripl: fibr: aa ℞ij.
Mas: Pilule. Russ: ℞viij.
Pulv: Rad: Liquor: q: s:
M: Pi: Pilule. Gr: iij.

℞. Extr: rad: Gramin: ℞ij.
Coq: in liq: Colat: ℞viij.

add:
Spir: Nitri: dulo: ℞ij.
Syr: Rub: Idæi ℞iij.

M:

℞. Olix: Nitriol: Mynd: ℞ij.

℞.

℞. Cate: Centaur: Min: ℞iij.

Olix: Nitriol: dulc: ℞ij.

Aq: Meliss: ℞vi.

℞.

℞. Tol: Senna: Mund: ℞p.

Sem: Amis: ℞iβ.

Infund: in Aq: Cull: Col: ℞iij.

℞ add.

Mam: Calabrin: ℞p.

℞.

℞ Rad: Bardan: ℞ij.

Coq: in Aq: Colat: ℞vi.

℞ add.

Spir: Minder: ℞iβ.

℞p: S: Rad: ℞vi.

℞.

℞ Aq: Coct: ℞iij.

— C. Cite: ℞ij.

G: Arabio:

Olib: echeb: Camer: Comp: a: ℞ij.

℞.

℞. Aq: Hordei. ℞vi.
 G^r: Arabic: ℞iij.
 Succ: Catech: Ser: iv.
 Aq: Raph.
 Syr: Diacod: ꝑa ℞β.
 M.

℞. Rad: Saleb: ℞β
 Succ: Catech: ℞ij.
 Sol: in Aq: bull: ℞vii.
 add:
 Syr: Althea ℞i.
 M.

℞. Succ: Catech: Ser: iv.
 Gumm: Arabic: ℞β.
 Aq: Hordei: ℞vi.
 Syr: Althea ℞vi.
 M.

℞. Aq: Meliss: ℞vi.
 Tinct: Rad: Valer: ℞i.
 Aether: Vinu ℞ij.
 M.

℞. Rad: Saleb: Ser: i.
 Succ: Catech: ℞β.
 Sol: in Aq: bull: ℞vii.
 add:
 Aeth: Vitriol: ℞β.
 Syr: Althea ℞β.
 M.

- ℞. Rad: Rhiz. ʒss.
 th. fœnicul: ʒi: iv.
 M. S. Subl.
- ℞. Rad: Bardan:
 — Salsaparill: aa ʒj.
 Coq: in aq: Col: ʒvij.
 add:
 Aq: fœnicul: ʒij.
 M.
- ℞. Rad: China:
 — Bardan:
 — Salsaparill: aa ʒj.
 Coq: in aq: Colat: ʒvij.
 Aq: ^{add:} fœnicul: ʒij.
 M.
- ℞. Aq: Melisse ʒv.
 Aeth: Vin: ʒij.
 Laud: Liquor: S: ʒtt. xx.
 M.
- ℞. Sol: S. S. l. ʒss.
 Lem: anid: ʒij.
 Inf: in aq: bull: colat: ʒij.
 add:
 Sal. Obscur: ʒij.
 Symp: tub: ydai: ʒss.
 M.

℞. Rad: China:
 — Bardan:
 — Salsaparill: aa ℞i.
 Coq: in aq: col: ℞ij.
 adda
 Aq: Mentri: ℞ij.

℞. Aq: Pulg: ℞ij.
 Aether: Vitriol: ℞ij.
 Laud: Liq: Syd: gtt. xx.

℞. Rad: S. Aper: aa ℞β.
 Coq: in aq: col: ℞x.
 Coct.

℞. Rad: S. aper: Maj: aa ℞β.
 — Foenicul: ℞j.
 Coq: in aq: colat: ℞ij.
 Coctib.

℞. Aq: Coct: ℞v.
 Aeth: Vitriol: ℞ij.
 Laud: Liq: Syd: gtt. x.

℞. Rad: Y. Aper: Maj: aa ℞β.
 — Foenicul: ℞j.
 Coq: in aq: colat: ℞vi.
 adda
 Spir: Carn: Med: ℞ij.
 Mj.

℞. Aq. coel: ℞vi.
 Aether: Nitriol: ℞ij.
 M.

℞. Rad: Bardan
 Gramini: ꝑa. ℞ij.
 Coq: in aq. colat: ℞vi.
 Sode.
 Spir: Minder: ℞ij.
 M.

℞. Rad: Gramini: ℞ij.
 Fol: orient: Mund: ℞β.
 Coq: L. A. in aq. colat: ℞vi.
 add.
 Sal: Mirabil: q̄l. ℞iij.
 Syr: Tubydai ℞β.
 M.

℞. Cati: Cent: Min: ℞iij.
 Laps: Laner: ℞ij.
 Aq: Meliss: ℞vi.
 Syrup: Menth: ℞j.
 M.

℞. Aq: Hordei ℞x.
 Gummi: Sengal: ℞iij.
 Aether: Nitriol: ℞ij.
 Syrup: Diacod: ℞β.
 M.

74.
℞. Aq. Coct. ℞iij.
— Scenicul. ℞ij.
Succ. Catech. ℞ij.
Gumm. Seneg. Ser. ℞.
Syr. e Mecon. ℞β.
℞.

℞. Aq. Melisp. ℞v.
Spir. Carm. ℞.
Lapid. Cancer. aa. ℞ij.
Tinct. op. Vinos. gtt. x.
℞.

℞. Aq. Coct. ℞iij.
— Scenicul. ℞ij.
G. Senegal. ℞β.
Lap. Cancer. ℞ij.
Tinct. op. Vinos. gtt. xij.
℞.

℞. Aq. Coct. ℞v.
Rether. Vin. ℞ij.
Tinct. Thebaic. gtt. x.
℞.

℞. Rad. Salsaparill. ℞ij.
Coq. in Aq. Colat. ℞v.
add.
Acti. Centaur. Min. ℞iij.
Syr. e Mecon. ℞ij.
℞.

℞. Extr. Taraxac: ꝑ
 Tripl. sibiric. aa. ℥iij.
 Spir. Minder: ℥ss.
 Aq. Meliss: ℥v.
 Syr. v. Rad: ℥j.
 M.

℞. Lichen: ℥ss.
 Symp: Dulcamar: aa. ℥iij.
 Coq. L. A. in aq. Col: ℥vii.
 add:
 Syr: Papat: Theoad: ℥j.
 M.

℞. Lichen: Island.
 Symp: Dulcamar: aa. ℥ss.
 Coq. L. A. in aq. Colat: ℥vii.
 add:
 Syr: Althv: ℥j.
 M.

℞. Rad: Gramin: ℥ii.
 Froh. S. S. S. ℥ss.
 Coq: in aq: Col: ℥vii.
 add:
 Sal Obshamon: ℥ii.
 Syr: Rub: Idoi ℥ss.
 M.

℞. Lichen: Island: ℥ss.
 Coq: in aq: Colat: ℥vii.
 add:
 Spir: Nitro: dulc: ℥ij.
 Syr: a Mecon: ℥ss.
 M.

20.

℞. Fiol. orient. Maud: ʒʒ.
Sem: Coriand: ʒij.
Infund: in aq: bull: Col: ʒiij.
add:
Sal: Elthamond: ʒij.
Syr: Rub: M: ʒʒ.

℞. Aq: Coct: ʒiij.
Spir: Carmin: ℥.
Lap: Lamer: aa: ʒij.
M:

℞. Spicacuanh:
Laud: Tur: gr: j.
Pul: ccheli: ʒʒ Comp: ʒʒ ij.
M: Fr: Pul: ℥ ij.

℞. Rad: Bardan: ʒj.
Lichen: Maud: ʒʒ.
Coq: in aq: Col: ʒviii.
add:
Spir: Met: ʒ. Magist: ʒij.
Syr: a: Moco: ʒʒ.
M:

℞. Rad: Bardan: ʒj.
Lich: Maud: ʒʒ.
Coq: in liq: Col: ʒviii.
add:
Syr: a: Moco: ʒʒ.
M:

℞. ^{℞.} Foli. Senn: s. s. ℞℞.
Senn: Coriand: ℞ij.
Infund: in liq. bull: ℞iv.
add:
Spir: C. aurant: ℞or: ix.
Syr: Rub: Idai: ℞℞.
℞.

℞. Aq: Sambuci ℞iv
Spir: Minder: ℞i℞.
Magnes. alb: ℞i.
Syr: S. Rad: ℞vi.
℞.

℞. Rad: Columb:
Lichen: Island: aa ℞℞.
Coq: in aq: Colat: ℞viii.
add:
Syr: v. Rad: ℞i.
℞.

℞. Spir: Minder: ℞iij.
Syr: e Mecon: ℞℞.
℞.

℞. Aq: Melist: ℞vi.
Aromat: Spirit: ℞ij.
Pulv: echel: Luncor: Comp: ℞℞.
℞.

82.
℞. Sal. Mirabil: ol.
Lap: Caner: aa ℥iij.
Sacchar: alb: ℥j.
M: S: Subt:

℞. Aq: Meliss: ℥v.
Aether: Vin: dr: ij.
Tinct: op: Vin: Ott: viij.
M:

℞. Aq: li Aurant: ℥vi.
Subt: e chel: Caner: Comp:
Gumm: Arabic: aa ℥iij.
Laud: Liquid: S: gtt: viij.
M:

℞. Aq: Fil: Chamom: ℥vi.
Subt: e chel: Caner: Comp:
G: Senegal: aa ℥iij.
Laud: Liquid: Syd: gtt: viij.
M:

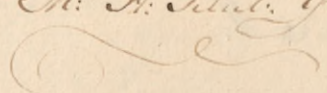
℞. Cort: Trifoli: fibrin:
Turaxac: aa ℥i/3.
Rad: Rhei: ℥j.
M: S: Pulul: Gr: iij.

℞. Aq: Coct: ℞iij.
 — Tonic. l: ℞ij.
 Sap: Cancr: dr: iij.
 G: Arabic: ℞ij.
 Tinct: Thebaic: ℥t: viij.

M.

℞. Rad: Gramin: ℞ij.
 — Sallaparill: ℞j.
 Coq: in Aq: Colat: ℞viij.
 add:
 Spirit: Nitri: dulc: ℞ij.
 Syrup: Rub: Idci ℞℞.

M.

℞. Aq: C. Citr ℞iij.
 Vin: Antim: Huah: ℥t: xx.
 Tinct: Thebaic: ℥t: x.

M.

℞. Sol: orient: l: Mund: ℞℞.
 Sem: Anis: Sor: iv.
 Infund: in Aq: Bull: Col: ℞iv.

add:

Sal: Mirabil: ℥l: ℞ij.
 Syrup: Rub: Id: ℞℞.

M.

○

℞. Aq: Coel: ℞v.
Aether: Vin: ℞ij.
Pulv: Cereb: Cancr: Comp: Ser: iv.
Tinct: Paregor: gtt: xij.

℞. Elix: Visceral: ℞. ℞ij.
Spir: Carm: Scl: ℞ij.
℞.

℞. Fol: Orient: Mund: ℞ij.
Sem: Anis, dr: jss.
Inf: in aq: bull: Col: ℞iv.
add:
Sal: Mirabil: gl: ℞ij.
Mann: Catabrin: ℞ij.

℞. Elix: Visceral: ℞. ℞ij.
Spir: Carm: Hed: ℞ij.
℞.

℞. Aq: Foenicul: ℞v.
Pulv: Diatrag: ℞j.
Lap: Cancr: ℞ij.
℞.

℞. Aq: Cocta ℞i.
 Acethor. Vitriol: ℞ij.
 Tinct: op: Vin: gtt: x.
 M.

℞. Elix: Vitriol: Dulc: ℞ij.
 Cetr: Cont: Min: ℞ij.
 Aq: Cont: Aurant: ℞vi.
 Syr: ~ ~ ℞j.
 M.

℞. Aq: Cont: Aurant: ℞vi.
 Lap: Cane: ~
 Gummi: Senegal: ā ℞p.
 Laud: Liquid: Syd: gtt: vii.
 M.

℞. Cetr: Cont: Min: ℞ij.
 Elix: Vitr: dulc: Scov: ℞.
 Aq: Mel: ℞j.
 Syrup: Stoechad: ℞j.
 M.

℞. Aq: Rute: ℞vi.
 Liq: Cand: Min: ℞.
 Tinct: Succin: ā ℞ij.
 — op: Vinol: gtt: x.
 M.

26.
℞. Aq: Menthe. ℞vi.
Spir: Carmin: ℞. ℞ij.
Lap: Amer: ℞p.
G: Senegal: ℞ij.
Laud: Liq: Syd: gtt: x.

℞. Aq: Herodi: ℞iv.
— fronicul: ℞ij.
Succ: Catech
Gumm: Senegal: aa ℞ij.
Syr: e Mecon: ℞p.
M:

℞. Aq: Coel: ℞v.
Aeth: Vitriol: ℞ij.
Tinct: Thabai: gtt: x.
M:

℞. Rad: Gramin: ℞ij.
Frol: S. P. S. ℞p.
Coq: L. A: in liq: Col: ℞vij.
add:
Spir: C: Aurant: ℞j.
Syr: tub: Idai: ℞p.
M:

℞. Flor: Sambuci
Infund: in liq: bulli col: ℞ij.
add:
Spir: Minder: ℞j.
Syr: P: Mecon: ℞p.
M:

℞. Rad: Sacb: ʒʒ.
 Succ: latech: ʒij.
 Sol: in aq: bull: ℞vij.

add:
 Syr: Althea ʒi.
 Spir: C. Citr: Ser: ij.

℞. Isol: orient: Muid: ℞ʒ.
 Sem: Coriand: Ser: iv.
 Infund: in aq: bull: ℞ij.

add:
 Pul: Elshamoni: ʒij.
 Syr: tub: Idai ʒi.

M:

℞. Myrrha Elect:
 Rad: Saler: S. aa. ʒi.
 Cetr: Cantuar: Min: ʒij.
 ℞_{ij} — q: S.
 M. Tr: Pul: gr: iij.

℞. Aq: Melis: ℞v.
 Liq: Anod: M. H.
 Pulv: ocell: ʒj. Comp: a ʒij.
 Tinct: op: Vinos: ʒtt. x.

M:

℞. Foli. orient. Munda: ℞℞.
 Infusi in aq: Culli: ℞iij.

add:

Spir: C. aurant: ℞v. ij.

Syr: Rub: Sicc: ℞℞.

M:

℞. Extr: C. Indur: Min: ℞iij.

— Dulcamara

Spir: Nitro: dulor: ita ℞ij.

Aq: Melis: ℞vi.

Syr: flor: Junic: ℞j.

M:

℞. Sem: Cucumer:

— Melon: ita ℞iij.

Emulg: C. S. q: aq: Hor: Col: ℞v. ij.

add:

Aq: Cinnamon: ℞j.

Syr: C. Mecon: ℞℞.

M:

℞. Sem: Cucumer:

— Melon: ita ℞iij.

Emulg: C. S. q: Hor: Col: ℞vi.

add:

Aq: Naph: ℞j.

Syr: flor: Junic: ℞℞.

M:

℞.

- ℞. Pulv: ar: Comp:
 Lapid: Cancer: aa. ℥ss.
 M: ℞. Pulv: ℥viiij.
- ℞. Aq: Coct: ℥v.
 Aeth: Sini ℥ij.
 Juncti op: Vinod: qtt. x.
 M.
- ℞ Aq: Rorid: ℥v.
 Cinnamon: ℥v.
 Oli: Amygd: dulc: ℥ss.
 Gummi: arab: ℥ij.
 Syr: e Mecon: ℥ss.
 M.
- ℞. Rad: Yperacuum h
 Laid: spur: aa. gr. ij.
 Pulv: Chel: Cancer: ℥ss.
 M: Pulv: ℥ij.
- ℞. Rad: China.
 Salsaparill: aa. ℥ss.
 Coq: in aq: Colat: ℥viiij.
 add.
 Spir: e Citr: ℥ss.
 M.
- ℞. Catt: Rad: Enula ℥ij.
 Dig: Vitriol: dulc: ℥ss.
 Aq: Meliss: ℥v.
 Syr: Rub: Sdar: ℥v.
 M.

℞. Rad: Gramini: ℞iij.
 Sol: S. S. S: ℞ss.
 Coq: Li. A: in aq: Coct. ℞viij.
 Mili:
 Sol: Mirabil: gl: ℞ij.
 Syr: Rub: Sacri: ℞ss.

M:
 ℞. Resin: C: Perut:
 Gummi: arab:
 Sacch: alb: aa ℞ij.
 Aq: Mord: ℞iv.
 — Cinnamon: ℞j.

M:
 ℞. Rad: Rhei: ℞ss.
 Coct: Turaxac: gr: xij.
 ol: C: Aurant: gl: j.
 M: ℞: Pulula: gr: iv.

℞. Aq: Ruto: ℞vi.
 Tinct: R: Valer: ℞.
 Aether: Sibiric: aa ℞ij.
 Tinct: Thebatic: gl: viij.

℞. Resin: C: Perut:
 Sacchar: alb:
 G: arabic: aa ℞ij.
 Aq: Coct: ℞iv.
 — Cinnamon: ℞j.
 M:

℞. Corti: rad: Emula. ℥iij.
 Liq: Anod: Min.: ℥. Ser: iv.
 Pulv: Ethel: Canor: Comp: ℥ij.
 Aq: Meliss: ℥vi.
 M.

℞. Aq: Rutas: ℥vii.
 Sinct: Succin:
 Liq: Anod: Min.: ℥. an. ℥ij.
 Sinct: Op: Pinos: ott. vii.
 M.

℞. Herb: Stab: M. j.
 St: Melilot:
 — Chamom: an M. ℥.
 Coq: L. t. in liq: Col: ℥vii.
 add:
 St: Lemii
 Moll: an ℥j.
 M: St: Crana.

℞. Corti: Rad: Emul. ℥iij.
 Liq: Anod: M. ℥.
 Lap: Canor: an ℥ij.
 Aq: Meliss: ℥vi.
 Syr: Althea: ℥vi.
 M.

℞. Corti: rad: Emula ℥iij.
 Liq: Anod: M. ℥.
 Lapid: Canor: a ℥ij.
 Syr: Althea: ℥vi.
 Aq: Meliss: ℥vi.
 M.

℞. Ag: Aord Biiij.
 Ol: Amygd: d: rec: p̄cess
 Ag: Cinnamon: aa Bj.
 Nitell: gr: ʒ: s:

℞. Herb: Malt:
 / Sol: Chamom:
 — Melilot: aa Bj
 Coq: Li. A: in aq. col: Bvii.
 add.
 Ol: Lini: Bj.
 Mell: Biss.

℞. Tinct: Succin:
 / Spir: Nitri: dulc: aa Biiij.
 Ag: Coct: Bv.
 Dubl: ccheli: ʒ: Ssr: iv.

℞. Cati: Rad: Helen: Bp.
 / Liq: anod: Min: It.
 Lapid: Cancer: aa Biiij.
 Ag: Meliss: Bv.

℞. Infus: Rhiz: Tin: Bp.
 / Lapid: Cancer: Ssr: ij.
 Ag: a. atr: Biiij.

M.



℞. *Herb. Theri. Vincl.*: ℥ss.
Lapi. Cancer.: ℥ss.
Aq. C. Cibi.: ℞iij.

M.

℞. *Aq. Nood.*: ℞iij.
Ol. Amygd. dulc.
Aq. Cinnamom.: aa. ℞j.
Sitell. ox.: q. S.

M.

℞. *Herb. Althææ.*
Flor. Melilot.
Chamom.: aa. Mss.
Coq. L. A. in *Aq. Col.*: ℞vi.

add.

Mell.
Ol. Linj.: aa. ℞j.

M.

℞. *Aq. Nood.*: ℞v.
Mucilag. g. Arab.: ℞j.
Naphth. Vitriol.: ℞ij.
Tinct. op. Vin.: ℥ss.

℞. *Sem. Cucumer.*
Melon.: aa. ℞iij.
Emulg. C. S.: q. *Aq. Nood.*: *Col.*: ℞iij.

add.

Aq. Cinnamom.: ℞vi.
Syr. P. Mecon.: ℞ss.
 M.

91.
℞. Rhei Elect: Scr: ij.
Ol: C. Aurant: gtt: j.
℞i. Si Pulv:

℞. Ag: Hordei ℞.
Liq: Anod: Min: ℞.
Succ: Catech: aa ℞ij.
G: arabic: ℞ij.
Tinst: Thebaic: gtt: viij.
℞i.

℞. Extr: Con: ℞i Min: ℞β.
Oli: Viticol: dulc: ℞ij.
Ag: Meliss: ℞ij.
℞i.

℞. Rad: Rhei Scr: ij.
Ol: Cort: Aurant: gtt: j.
℞i. Si Pulv:

℞. Rad: Rhei. Scr: iv.
Ol: Cort: Aurant: gtt: j.
℞i. Si Pulver: ℞ij.

℞. Rad: Althea ℞j.
Coc: in aq: Colat: ℞ij.
add:
Spir: Meliss: Mag: ℞ij.
Syrup: ℞i Rhoad: ℞β.
℞i.

℞

℞. Herb. Alth.

— Menth:

Flor: Melilot:

— Chamom: aa M. ℞.

Coq: in Aq: Cull: Col: ℞vi.

add:

Mell: ℞i℞.

M:

℞: Extr: Absynth: ℞iij.

℞ij: Vibiol: d: ℞ij.

Aq: Meliss: ℞vi.

Syrup: Menth: ℞ij.

M:

℞. Sal: ros: C. C: ℞i.

Acet: Vin: q: s: ad. Sat:

Aq: Sambuci: ℞iij.

Syr: e. Mecon: ℞vi.

M:

℞. Herb: Menth:

— Altheca.

Flor: Melilot: aa M. ℞.

Infund: in Aq: Cull: Col: ℞vi.

add:

Ol: Lini: ℞i℞.

M:

℞. Rad: Rhei: ℞i.

Sal: Polyebrj:

Sap: Tencs: aa ℞℞.

Ol: Menth: qti: j.

M: ℞i: Pulv: gr: iij.

℞. ℞ij: Dissecral: Hofm: ℞ij.
 ℞ij: aromati: Spir: ℞ij.
 M.

℞. ℞ij: dog: Cord: ℞ij.
 Spirit: Nitri: dulo: ℞ij.
 Syr: c. Mecon: ℞ij.

M.
 ℞. ℞ij: Coct: ℞ij.
 C. Aurant: ℞ij.
 ℞ij: Dissecral: Hofm: ℞ij.
 Pulv: ccheli: lincor: Comp: ℞ij.
 Spirit: Nitri: dulo: ℞ij.
 M.

℞ Rad: Rhei. ℞ij.
 Cetr: Card: Bened: Ser: j.
 ol: Mentri: qtt: j.
 M: ℞ij: Pulv: la gr: iij.

℞. Flor: Chamom.
 Melilot:
 Herb: Malv: aa. ℞ij.
 Infund: in ℞ij: Bull: ℞ij.
 add:
 Sal: Ebshamens: ℞ij.
 Mell. ℞ij.
 M: ℞ij: Crem.

℞. Aq: Florid: ℞iij.
 — Acenicul: ℞ij.
 Spec: diatrag: fr: ℞j.
 Succ: Catech: ℞ij.

M.

℞. Aq: Florid: ℞j.
 Spir: Nitr: d: ℞iij.
 Syrup: q Mecon: ℞j.

M.

℞. Herb: Malt:
 — Flor: Chamom:
 — Melilot: aa M.℞.
 Coq: & Inf: in Aq: Bull: Col: ℞vi.
 add:
 Ol: Linū.
 Mell: aa ℞i℞.

M.

℞. Tinct: Succin:
 Spir: Nitr: dulc: aa ℞ij.
 Aq: Coct: ℞vi.
 Laud: Liquid: gtt: viij.

M.

℞. Sacchar: Lact: ℞℞.
 Nitr: Pur: ℞i℞.
 M: F: Pulver: N^o XII.

~~~~~

℞. Tinct: Succin:  
 Spir: Nitri: dulcor. aa ʒij.  
 Aq: Meliss: ℞v.  
 M.

℞. Sacchar: Lact: ℞i.  
 G: Arab: ℞ʒ.  
 M: Fr: Pulv:

℞. Lap: Cancer: ℞j.  
 Ol: Nucum: gto: iij.  
 M: Fr: Pulv:

℞. Aq: Meliss: ℞v.  
 Napit: Vitriol: ʒij.  
 Laud: Liq: Syd: gto: ʒ.  
 M.

℞. Flor: Cinnamon:  
 Melilot:  
 Herb: Malt: aa ʒij.  
 Infund: in Aq: Cull: colat: ℞vii.

add:  
 Ol: Lini: ℞j.  
 Mell: aa ℞j.

℞. Extr: Trifoli: fibr:  
 Marrub: aa ʒij.  
 Pulv: echol: Cancer:  
 Spir: Nitri: D: aa ʒij.  
 Aq: Meliss: ℞vii.  
 M.



℞. Tinct: Succin:  
 Spirit: Nitri: dulc: aa ʒij.  
 Aq: Meliss: ℥v.  
 M:

℞. Rad: Rhei, ʒij.  
 Cort: Tirozaci: ʒp.  
 et Cort: Ctr: qttij.  
 M: In Pil: Gruij.

℞. Tinct: Succin:  
 Spir: Nitri: dulc: aa ʒij.  
 Aq: Meliss: ℥v.  
 M:

℞. Rad: Valer: Sylv: ʒij.  
 Infund: in Aq: bull: Col: ℥v.  
 add:  
 Spirit: Nitri: dulc: ʒij.  
 M:

℞. Cort: Fumar:  
 — Cort: Berber:  
 Trifol: fibr: aa ʒij.  
 Pulv: rad: Helin: q: S:  
 M: In Pilula: Gruij.

℞. Olix: visceral: Hofm: ℥ij.  
 Spir: Sal: vol: ol: ʒij.  
 M:

℞. Aq: Menth: ℥v.  
 Pulv: cchal: cancer: Comp: ʒij.

℞. Gummi: Senegal:  
 Tinct: Cardanom: aa ʒij.  
 M:

℞. Aetheris: Vitriol: ʒij.  
 Aq: Meliss: ʒvi.  
 Tinct: Anodyn: gtt: xij.  
 M:

℞. Cort: Alsynth: ʒij.  
 — Cascarill: ʒi.  
 Aq: Menth: ʒiij.  
 Sal: Tartar: ʒss.  
 M:

℞. Rad: Rhei: ʒiʒ.  
 Cort: Traxac: ʒss.  
 ol: C. aurant: gtt: j.  
 M: ʒj. Pul: grviiij.

℞. Herb: Mabi:  
 flor: Melilot:  
 — Chamom: aa. M: ij  
 M. ʒ. Coll:

℞. Tinct: Succin: ʒj.

℞ Rad: Bardani:  
 — Gramini: aa ʒij.  
 Coq: in Aq: Colat: ʒvi.  
 add:  
 Spir: Minder: ʒiʒ.  
 Syrub: Rub: Sclci. ʒss.  
 M:



℞. Aq: Meliss: ℞vii.  
 Spir: Minder: ℞iβ.  
 Extr: Conser: Min: ℞β.  
 Syrup: S. Rad: ℞j.  
 Magn: alb: ℞j.  
 ℞.

℞. Rad: Bardan: ℞ii.  
 Coq: in aq: Col: ℞vi.  
 Rad: <sup>add:</sup>  
 Spir: Minder: ℞iβ.  
 Syr: S. Rad: ℞vi.  
 ℞.

℞. Infus: Chin. Sinos: ℞p.  
 Lap: Camer: ℞p.  
 Aq: Cort: Cbr: ℞iβ.  
 ℞.

℞. Rad: Salsaparill: ℞ii.  
 Coq: in aq: Col: ℞vii.  
 Spir: <sup>add:</sup> Nitr: dulc: ℞ii.  
 Syr: Rub: Id: ℞β.  
 ℞.

℞. Rad: Chin: — ℞j.  
 — Salsaparill: aa ℞j.  
 Coq: in aq: Colat: ℞vii.  
 Spir: <sup>add:</sup> Nitr: dulc: ℞ii.  
 Syr: Rub: Id: ℞β.  
 ℞.

- ℞. Rad: Rhei ℥i.  
 Coct: Toraxac. Gr: xv.  
 Ol: Fenicul: ℥i. j.  
 M: S: Pulv. Gr: iij.
- ℞. Aq: Cort: Aurant: ℞y.  
 Sap: Camer: ℥iij.  
 C: Arabic  
 Spir: Meliss: Mag: ℥ij.  
 Laud: Liquid: Syd: gtt: viij.  
 M:
- ℞. Aq: Meliss: ℞y.  
 Saph: Vitriol: ℥ij.  
 Laud: Liquid: Syd: gtt: xx.
- ℞: Aq: Meliss: ℞y.  
 Liq: Anod: Min.: ℥i.  
 Laud: Camer: aa ℥ij.  
 Tinct: Paragor: gtt: viij.  
 M:
- ℞ Aq: Fenicul: ℞vi.  
 Sal: vol: C: C: Ser: ix.  
 Tinct: Paragor: gtt: viij.  
 M:
- ℞ Rad: Rhei Ser: ij.  
 Magnes: alb: Ser: j.  
 Aq: Ment: ℞ij.  
 M:



℞ Aq: Cort: Citri: ℞vi.  
 ℞ij: Visceral: Hofm: ℞vi.  
 — Vitriol: Myns: ℞ij.

M:

℞. Rad: Gramin: ℞ij.  
 Fol: S: S: S: ℞β.  
 Coq: L: A: in aq: Col: ℞vij.

add:

Spir: Cort: Citri: ℞j.  
 Sal: El Sham: ℞ij.  
 Syr: Rub: Id: ℞β.

M:

℞. Aq: Menth: ℞vi.  
 G: Arab: ℞β.  
 Pulv: cachel: Cancer: ℞ij.

M:

℞. Rad: Sal Sapparill: ℞ij.  
 Coq: in aq: Col: ℞x.

add:

Spir: Carmini: S: ℞ij.

M:

℞. Spir: Minder: ℞ij.  
 Syr: e Mecon: ℞β.  
 Magnet: alb: ℞j.

M:

℞. Rad: Rhei.  
 Lap: Cancer: ꝑa Ser: ij.  
 Aq: C: Citri: ℞ij.  
 Syr: Cœp: Cumi: Ch: ℞β.

M:

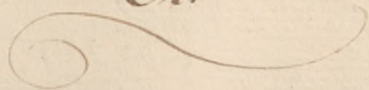

201.

℞. Herb: Malv:  
flor: Melilot:  
— Chamom: aa M.β.  
Coq. et Infund: in aq. Col: ℞vii.  
add:  
Mell: ℞iβ.  
M:

℞. R: Rhei  
Lap: Cancer: aa Scr: ij.  
Aq: Fenicul: ℞iij.  
Tyr: Ch: C: theo: ℞β.  
M:

℞. Aq: Hordei ℞v.  
Cliv: Nitriol: dulo: ℞ij.  
Glym: Arab: ℞iij.  
Tinct: Parag: gtt: viij.  
M:

℞. Tinct: Succin:  
Aether: Nitriol: aa: ℞ij.  
Aq: Meliss: ℞vi.  
Tinct: Anodyn: gtt: viij.  
M:

℞. Aq: Cort: Aurant: ℞iij.  
R: Rhei Scr: ij.  
Lap: Cancer: ℞β.  
M:



- ℞. Extr: Cant: Min: ℥ij.  
 — Myrrh: ℥ij.  
 Rad: Rhei aa Ser: ij.  
 M: In Sulph: Gr: iij.
- ℞. Extr: C: Angust: ℥ij.  
 — ab. Synth: ℥ij.  
 Liq: Amand: Min: ℥. ℥ij.  
 Ag: Meliss: ℥ij.  
 Sy: C: Aurant: ℥ij.  
 M:
- ℞. Ag: C: Aurant: ℥ij.  
 Lapid: Cancer: ℥ij.  
 Spir: Carny: ℥ij.  
 Tinct: Thebaic: ℥. ℥ij.  
 M:
- ℞. Rad: Rhei. Ser: ij.  
 ol: Fenicil: ℥. ℥ij.  
 Om: f: Pulv:
- ℞. Ag: Herod: ℥ij.  
 Cinnamon: ℥ij.  
 Pulv: o chol: Cancer:  
 Gummi: Senegal: aa ℥ij.  
 M:
- ℞. Ag: Florid: ℥ij.  
 Cinnamon: ℥ij.  
 Pulv: o chol: Cancer: Comp:  
 Gummi: Senegal: aa ℥ij.  
 M:

℞. Rad: Rhei. ℥i.  
 Lapp: Gg. ℥ij.  
 Aq: Troenicul: ℥iv.  
 Syr: Rhei ℥vii

℞.

℞. Aq: C. Aurant: ℥vii.  
 Sol. Soda  
 Cat: Alhynth: aa ℥ij.

℞.

℞. Rad: Rhei. ℥ss.  
 Cl: Troenicul: ℥i:iii.  
 M: Si: Suls.

℞. Cat: C. Calcarill: ℥ii.  
 Sol. Soda ℥i.  
 Elis: Vitarab. Mosm: ℥j.

℞.

℞. Rad: Rhei ℥jss.  
 Lapp: Venet: ℥ss.  
 Cl: C. Aurant: ℥i:ij.  
 M: Si: Tutula Gr: iij.

℞. Aq: Meliss: ℥vi.  
 Aeth: Vin: ℥ij.  
 Lard: Liquid: S: ℥i:xiij.

℞.



℞. Tinct: Castor:  
 Spirit: Nitr: dulc. aa. ℥ij.  
 Aq: Coct: ℥xxj.  
 Laud: Liquid: Syd: ℥ss. vij.  
 M.

℞. Spir: Minder: ℞ij.  
 Magnes: alb: ℥i.  
 Aq: Sambuci ℞ij.  
 Syr: S: rad: ℞ij.  
 M.

℞. Extr: Card: Benoi: ℥ij.  
 Elix: Visceral: ℞ij.  
 Sal. Soda: ℥i.  
 M.

℞. Aq: Meliss: ℞x.  
 Aether: Vin: ℥ij.  
 Tinct: Op: Tinct: ℥ss. x.  
 M.

℞. Extr: C: Febrifug: ℥ij.  
 Elix: Visceral: Hoffm: ℞ij.  
 Sal: Soda: ℥i.  
 M.

℞. Aq: Ford: ℞iij.  
 — Cort: Aurant: ℞ij.  
 G: Arabic: ℞β.  
 Succ: Catech: ℞ij.  
 Syrup: rosar: Siccant: ℞j.  
 M: f.

℞. Aq: Mentha ℞iij  
 Rad: Rhei. Ser: ij.  
 Lap: caner: Ser: iv.  
 Syrup: Cichor: C: theo. ℞β.  
 M:

℞. Aq: Ford: ℞v.  
 Gummi: arab: ℞β.  
 Aeth: Vin: ℞ij.  
 Tinct: Anod: ℞: viij.  
 M:

℞. Lich: Ill.  
 Rad: Columb: aa ℞iij.  
 Coq: in aq: Col: ℞viij.  
 Syr: <sup>add:</sup> abth: ℞j.  
 M:

℞. Herb: Mabr:  
 Flor: Melilot:  
 — Cramomill: aa M: j.  
 M: f: collect:



℞. R. Columb:

Lich: Mand: aa. ℥iij.

Coq: in Aq: Colat: ℞vij.

add:

Syr: Papav: ℥i. ℞j.

M:

℞. Sem: Cucumer:

Melon: aa. ℥iij.

Emul: in: S: q: Aq: Mord. Col. ℞vi.

add:

Succ: Catech: ℞ij.

Aq: Cinnamon:

Syr: Diacod: aa. ℞j.

M:

℞. Aq: Meliss: ℞vi.

Meth: Vin: ℞ij.

Sap: Cancer: ℞ij.

Tinct: Paragor: q. s. d.

M:

℞. Cort: Turayac:

Card: Benad: aa. ℞β.

Magnet: alb: ℞j.

Aq: Meliss: ℞v.

M:

℞. Aq. Meliss: ℞iij.  
 Aeth: Vin: ℞ij.  
 Pulv: cochel: ℞j Comp: ℞iij.  
 Tinct: Paregor: gtt. x.  
 M.

℞. Cct: Lign: Quast.  
 Elix: Vitriol: dulc: aa. ℞. iij.  
 Visceral: Hofm: ℞iij.  
 M.

℞. Aq. Meliss: ℞iij.  
 Aeth: Vin: ℞ij.  
 Tinct: op: Vincl: gtt. x.  
 M.

℞. Aq. Sambuci ℞iij.  
 Spir: Minder: ℞iij.  
 Syr: Papas: alb: ℞iij.  
 Magnes: alb: ℞j.  
 M.

℞. Tinct: Succin:  
 Spir: Meliss: Mag: aa ℞ij.  
 Aq: Coct: ℞iij.  
 M.



℞. Aq: foenicul: ℞v.  
 ℞. Arabic:  
 Syr: Papat: alb: aa. ℞ss.  
 Succ: cateck: ℞ij.  
 M.

℞. Aq: Meliss: ℞v.  
 arom: Spirit:  
 Pulv: e chel: Cancer: aa. ℞ij.  
 ℞. Arabic: Ser: iv.  
 M.

℞. Aq: Meliss: ℞v.  
 arom: Spirit:  
 Pulv: Chel: Cancer: Comp: aa. ℞ij.  
 Sinct: op: Vinol: qtt: viij.  
 M.

℞. Rad: Rhei. dr: ss.  
 Sap: Venet: ℞ss.  
 St. C: Aurant: qtt: ij.  
 M: S: Sicut: gr: iij.

℞. Aq: C: Auran: ℞v.  
 Spir: Meliss: Mag:  
 Pulv: e Chel: Cancer: aa. ℞ij.  
 Sinct: Paragor: qtt: viij.  
 M.

℞: Extr: Cent: Min: ʒiij.  
 Diss: Nitriol: Dulc: ʒij.  
 Ag: Meliss: ʒv.  
 Syrup: Menth: ʒj.  
 M.

℞: Spir: Minder: ʒiij.  
 Magnes: alb: ʒi.  
 Syrup: Papav: alb: ʒʒ.  
 M.

℞: Ag: Menth: ʒv.  
 Spirit: Carm: S: ʒij.  
 Pulv: Echel: ʒg: ʒiij.  
 M.

℞: Extr: Cent: Min: ʒʒ.  
 Sal: vol: ol: Sybl: ʒij.  
 Ag: Meliss: ʒij.  
 Syr: Cent: Aurant: ʒj.  
 M.

℞: Ag: Meliss: ʒvi.  
 Aether: Vin:  
 Tinct: Succin: tra: ʒij.  
 — ʒg: Tinct: Cth: ʒij.  
 M.



℞. Rad: Rhei. ℥i℥.  
 Sap: Sene ℥. ℥ss.  
 ol: Menth: ℥℥: ij.  
 M. ℞: Pulv: Gr: iii.

℞. Ag: Sambuci ℥ij.  
 Spir: Minder: ℥ss.  
 Syr: e Mecon: ℥ss.  
 Magnes: alb: ℥j.  
 M.

℞. Cati: Cent: Min: ℥ss.  
 Elix: Nitriol: dulc: ℥ij.  
 Ag: C. Aurant: ℥vi.  
 Syr: — — ℥i.  
 M.

℞. Rad: Spicaeanth:  
 Laud: Tur: Gr: ℥ss.  
 Pulv: e chal: Cancr: ℥ss.  
 M. ℞: Pulv:

℞. Rad: Rhei. Ser: ij.  
 ol: Feniccul: ℥℥: j.  
 M. ℞: Pulv:

℞ Troch: e Sulph: N<sup>o</sup> xx.  
 2

℞. Ag: Menth: ℥v.  
 Elix: Visceral: Hofm: ℥ss.  
 Magnes: alb: ℥ij.  
 M.

℞. R: Achi Serij.  
 Extr: Taraxac: Ser: β.  
 ol: Fenicul: ℥iij.  
 M: Ft: Pulve N: xiv.

℞. Rad: China  
 — Bardan.  
 — Salsaparill: aa ℞ij.  
 Coq: in aq: Col: ℞viiij.  
 add:  
 Spir: Melis: Mag: ℞ij.

℞. Aq: Melis: ℞v.  
 Aeth: Vinos: ℞ij.  
 Tinct: Op: Vin: ℥ss: viij.  
 M:

℞ Rad: Gramin: ℞ij.  
 Troc: S: S: S: ℞β.  
 Coq: L: A: in aq: Col: ℞viiij.  
 add:  
 Sal: Mirabil: ℥i.  
 Syr: Rub: Id: ℞β.  
 M:

℞. Rad: Salsaparill: ℞ij.  
 Coq: in aq: Colat: ℞ix.  
 add:  
 Olix: Visceral: Acqm: ℞β.  
 M.



- ℞. Aq: Sambuci: ℞ij.  
 Spir: Minder: ℞i.  
 Syr: e Mecon: ℞ss.  
 Magnes: alb: ℞i.  
 M:
- ℞. Rad: Rhei Ser: ij.  
 Cate: Trifol: Scirrin: Ser: ℞.  
 Ol: li Lauran: ℞i.  
 M: ℞i. Pilula. N<sup>o</sup>. XL.
- ℞. Aq: Meliss: ℞ij.  
 Spir: — Magist<sup>r</sup>:  
 — Carm. Hydr: aa ℞ij.  
 Pulv: Ccheli: ℞. Comp: ℞ij.  
 M:
- ℞. Cate: r. Salsaparill:  
 — Cent: Min: aa ℞ij.  
 Spir: Minder:  
 Syr: r: Rad: aa ℞ij.  
 Aq: Melissa ℞iv.  
 Magnes: alb: ℞i.  
 M:
- ℞. Cate: Rad: Salsap:  
 — Cent: Min: aa ℞ij.  
 G: Guajac: Nativ: ℞i.  
 M: ℞i. Pilula Gr: iij.

℞. Pulp: cast: ℞j.

d:

℞. Ag:  $\bar{c}$ : Aurant: ℞iij.

Saf: Sol:  $\bar{c}$ : c: ℞ss.

Sinct: Anodyn: gtt: viij.

M:

℞. Cetr: Bardan:

— Salsaparill:

— L: quass:  $\bar{a}$ : ℞ij.

Pulv: rad: Cnub: q: s:

M: ℞i: Pulv: Gr: iij.

℞. Rad: Columb: ℞ss.

Coq: in Ag: Col: ℞viij.

add:

Magnet: alb: ℞ij.

Gumm: Senegal: ℞iij.

Spir:  $\bar{c}$ : Aurant: ℞j.

M:

℞. Naphth: Vitriol: ℞ij.

Ag: Meliss: ℞vi.

Sinct: anodyn: gtt: viij.

M:

℞. Rad: Rhei Ser: ij.

Cetr: Turazac: Ser: j.

Ol:  $\bar{c}$ : Aurant: gtt: j.

M: ℞i: Pulv: N: xiv.



℞. Elix: Vitriol: Myrr: S. ʒʒ.  
 d.

℞. Rad: Rhei ʒiij.  
 Cort: Trifol: fibrin: Ser: ij.  
 Ol: Menth: ʒtt: j.  
 M: F: Pulula gr: iij.

℞. Elix: Vitriol: dulc: ʒʒ.  
 d.

℞. Rad: Rhei Ser: ij.  
 Sap: Alicanth: Ser: j.  
 Ol: Menth: ʒtt: j.  
 M: F: Pulula N<sup>o</sup> xx.

℞. Cort: Sign: Quass:  
 — R: Salsap: aa ʒij.  
 — Myrrh: Aquos. ʒʒ.  
 Pulv: R: Helen: ʒ: S.  
 M: F: Pulula gr: iij.

---

132



119.

320.



℞. Rad: Rhei ʒij.  
 Saponi: Alcant: ʒβ.  
 M. A: C. Aurant: gtt: ij.  
 M: Fr. Pulula gr: iij.

℞. Aq: Meliss: ʒx.  
 Sal. rot: C. C: ʒi.  
 Tinct: Anodyn: gtt: viij  
 M:

℞. Rad: Bardan:  
 — Salsaparill: aa ʒij.  
 Coq: in Aq: Colat: ʒiv.  
 add:  
 Spir: Carm: ℥ ʒβ.  
 M:

℞ Rad: Gramin: ʒij.  
 Prot: S. S. S: ʒβ.  
 Coq: L: A: in Aq: Colat: ʒvii.  
 add:  
 Syr: C. Aurant: ʒij.  
 Syr: tub: Ichi ʒβ.  
 M:

℞. Rad: China  
 — Bardan:  
 — Salsaparill: aa ʒj.  
 Coq: in Aq: Colat: ʒx.  
 add:  
 Spir: C. Aurant: ʒii.  
 Vin: ant: Therh: gtt: xxx.  
 M:

℞. Extr: rad: SalSaparill:  
 — AbSynth: aa ʒij.  
 Resin: Guajac: aa ʒj  
 ol: Lion: Sad.Sagr: gtt: ij.  
 M: Fr: Pulv: gr: iij.

℞. Extr: Bardan:  
 — SalSaparill: aa ʒij.  
 Spir: Minder: ʒj  
 Aq: Sambuci: ʒiij.  
 Lap: Cyper: Scr: ij.

℞. Aq: Meliss: ʒv.  
 Naph: Vitriol: ʒij.  
 Tinct: op: Vinos: gtt: x.  
 M:

℞. Rad: Rhei Scr: ij.  
 ol: Menth: gtt: i.  
 M: Fr: Pulv:

℞. Aq: C. Aurant: ʒv.  
 — Aromat: Spirit:  
 Pulv: e chel: Eg. Comp: aa ʒij.  
 Tinct: Vinos: gtt: vij.  
 M:



℞. Tineb. rad. valer. Sols. ʒiʒ.  
Spir: Sal: Vol: ol. S. ʒʒ.

M:

℞. Extr: Absynthi  
— Salsaparill: aa ʒij.  
ol: C. Aurant: gtt: ij.

Pulv: — ʒ: S:

M: ℞. Pulv. ʒr: iij.

℞. Rad: Gramini: ʒij.

Vol: S. S. S. ʒij.

Coq: L: A: in liq: Col: ʒvi.

add:

Spir: C. Aurant: ʒij.

Syr: Rub: Idai. ʒʒ.

M:

℞. Op: Crud:

Caphur:

ol: Cajap: aa Sor: j.

Empl: Gall: Crocat: ʒ: S:

Uib: f: Empl: Scut: Stomach:

℞. Rad: Dichi. Sor: ij.

ol: Menth: gtt: i

M: ℞. Pulv:

℞. Rad. Bardani: ℞ij.  
 Coq: in liq: Sub. fin: add:  
 Rad: Lign: Salt. sup: ℞iij.  
 Colat: ℞vij.

add:  
 Spir: Cort: Citr: ℞i.

M:

℞. Rad: Bardani: ℞ij.  
 Coq: in liq: Sub. fin: add:  
 Rad: Lign: Salt. sup: ℞ss.  
 Colat: ℞viii.

add:  
 Spirit: Cort: Aurant: Ser: iv.  
 M:

℞. Rad: Chin:  
 — Bardani: aa ℞j.  
 Coq: in liq: Sub. fin: add:  
 Rad: Lign: Salt. sup: ℞ss.  
 Colat: ℞vij.

add:  
 Spirit: C: Aurant: ℞ss.

M:

℞. Rad: Chinae.  
 — Bardani: aa ℞j.  
 Coq: in liq: Sub. fin: add:  
 Rad: Lign: Salt. sup: ℞ss.

add:  
 Spirit: C: Aurant: ℞ij.

M:



- ℞. Rad. Rhei ʒj.  
 Lep: Cancer: ʒʒ.  
 Aq: Mentli: ℞ij.  
 Syr: Licpor: ʒ. ℞. ʒʒ.  
 M.
- ℞. Cort: Cort: Min  
 — Sallaparill: aa ʒij.  
 Myrrh: ℞j. ʒj.  
 Pulv: Kabari: Pichur: q: s.  
 M: Ft: Pilula. ʒriij.
- ℞. Sal: Sol: c: c.  
 Acab: Tini: q: s. ad: Sat:  
 Aq: Meliss: ℞ij.  
 Syr: a. Accon: ʒʒ.  
 M.
- ℞. Rad: Rhei ʒj.  
 Ol: Foenicul: ʒttij.
- ℞. Aq: Cort: Aurant: ʒʒ.  
 Spir: Carn: s: ʒij.  
 Pulv: Pichal: ʒj. Comp: ʒʒ.  
 M.
- ℞. Rad: China  
 — Bardan:  
 — Sallapar: aa ʒj.  
 Coq: in Aq: ad. Col: ʒriij.  
 add.  
 Sp: Carmini: Med: ʒij  
 M.

℞. Rad: Rhei. Ser: ij.  
 Extr: — Ser: j.  
 Cl: C: Aurant: gtt: j.  
 M: S: Pulule N<sup>o</sup>. xx.

℞. Extr: Cent: Min:  
 Spir: Carm: M: aa. ℥ij.  
 Sap: Caner: ℥ij.  
 Ag: Cort: Aurant: ℥ij.  
 M:

℞. Rad: Rhei Ser: ij.  
 Sap: Venet: Ser: j.  
 Cl: Ment: gtt: j.  
 M: S: Pulule N<sup>o</sup>. xiv.

℞. Ag: Meliss: ℥ij.  
 Spir: Carm: ℥ij.  
 Subl: c chab: Caner: Comp: ℥ij.  
 G: Arab: ℥ij.  
 M:

℞. Ag: Meliss: ℥ij.  
 Naphl: vitriol: ℥ij.  
 Tinct: op: Vinos: gtt: x.  
 M:



- ℞. Rad: Chinae  
 — Bardan: aa ʒiʒ.  
 Coq: in aq: colat: ʒvʒ.  
 ℞ add:  
 Cit: Visceral: Hofm: ʒʒ.  
 Spir: Meliss: Magistr: ʒij.  
 M:
- ℞. Aq: lent: Curant: ʒv.  
 Inet: C: Mentar:  
 Rad: Galang: aa ʒij.  
 Pulv: e chel: caner: ʒij.  
 M:
- ℞. Rad: Dheri dr: ʒʒ.  
 Sap: Venet: ʒʒ.  
 vi: C: Curant: qtt: ij.  
 M: ʒi: Pulv: Gr: iij.
- ℞. Elip: Vtriol: dulc: ʒij.  
 — Visceral: Hofm: ʒij.  
 Aq: C: Curant: ʒv.  
 M:
- ℞. Elip: Vtriol: dulc:  
 — Visceral: Hofm: aa ʒij.  
 Aq: Meliss: Mag: ʒvʒ.  
 M:

℞. Meth: Vin: ℥ij.  
 Aq: Mellis: ℥v.  
 Tinct: op: Vin: ℥: gtt: x.  
 M:.

℞. Rad: Valer: ℥. ℥ij.  
 Infus: in aq: Bull: ℥vii.  
 add:  
 Spir: Nitri: dulc: ℥ij.  
 Syr: Diacod: ℞ss.  
 M:.

℞. Rad: Valer: ℥. ℥ij.  
 Inf: in aq: ad: Colat: ℥vii.  
 add:  
 Spir: Nitri: dulc: ℥ij.  
 M:.

℞. Aq: Sambuci: ℥iiij.  
 Sal. Vol. C. C. ℥ss.  
 Tinct: op: Vin: ℥: gtt: viij.  
 M:.

℞. Rad: Rhei. ℥v. ℥ij.  
 Cort: Taraxac: ℥v. ℥j.  
 Ol: C. aurant: gtt: ij.  
 M: ℞i. Pulver: R. xx.



℞. Rad: Rhei Scr. ij.  
 Ol: C. Aurant: q. s.  
 M. F. Pulv.

℞. Spir: Meliss: Mag: ℥ij.  
 Pulv: cachel: cancer: comp: Scr. x.  
 Gummi: arab: ℥ijij.  
 Aq: Coct: ℥iv.  
 M.

℞. Rad: Gramin ℥ij.  
 Sol: S. S. S. ℥ss.  
 Coq: L. A: in aq: Coli ℥vii.  
 add:  
 Sal: Mirabil: q. ℥ij.  
 Syrup: Rub: Jaci ℥ss.  
 M.

℞. Catr: Emula ℥ijij.  
 Myrrh: aq: ℥j.  
 Pulv: Rad: Irid: q: s.  
 M. F: Pulula Gr: iij.

℞. Cij: Vitriol: dulo: ℥ss.  
 M.

℞. Catr: Fumar:  
 Tripol: fibr: aa ℥ij.  
 Rad: Rhei ℥j.  
 M. F: Pulula Gr: iij.

- ℞. Cocti: Corti: Mini:  
 — Marrub:  
 Card: Bened: aa ʒij.  
 Trib: ~ ʒi. S.  
 M: Si: Pilula gr: iij.
- ℞. Rad: Rhei ʒr: ij.  
 Cocti: Trifol: fibr: gr: xv.  
 Ol: C: Aurant: ʒtt: j.  
 M: Si: Pilula N<sup>o</sup>: xx.
- ℞. Cocti: Rad: Enula ʒij.  
 Elix: Vitriol: Myrs: ʒij.  
 Aq: Meliss: ʒvi.  
 M:
- ℞. Cocti: Card: Bened:  
 — Gramin: aa ʒp.  
 Magnes: alb: ʒi.  
 Spir: Carm: S: ʒij.  
 Aq: Cort: Aurant: ʒp.  
 M:
- ℞. Rad: Rhei ʒr: ij.  
 Cocti: Taraxac ʒr: ʒ.  
 Ol: C: Aurant: ʒtt: j.  
 M: Si: Pilula N<sup>o</sup>: xv.



℞. Rad: Vuler. ℞. ℞iij.  
 ℥. Pulv: N. ℞ij.

℞. Rad: Rhei: ℞. ℞ij.  
 Extr: Turpaci: ℞. ℞ij.  
 Ol: cont: Aurant: q. s.  
 M: ℥. Pulula N. ℞.

℞. Extr: cont: Cascarill: ℞iij.  
 — Rad: Gentian: ℞j.  
 Ol: C. Aurant: q. s.  
 Pulv: — q. s.  
 M: ℥. Pulula gr: iij.

℞ Mell: Rosar: ℞ij.

℞. Rad: Gramin: ℞ij.  
 Fot: S. S. S. ℞ss.  
 Coq: L. A: in aq: Col: ℞vij.  
 — add:  
 Spir: Carm: ℞. ℞ij.  
 Syr: Rub: Idai: ℞ss.  
 M:

℞. Extr: C. Cascarill: ℞iij.  
 — Rad: Gentian: ℞ss.  
 Pulv: cont: Aurant: q. s.  
 M: ℥. Pulula gr: iij.

℞. Rad: Althea. ℞i.  
 Coq: in Aq: Colat: ℞viiij.  
 add:  
 Spir: Carm: S. ℞ij.  
 Syrup: Diacod: ℞β.  
 M.

℞ Rad: Althea  
 — Salsaparill: an. ℞i.  
 Coq: in: Aq: ad: Col: ℞viiij.  
 add:  
 Spir: Meliss: Mag: ℞ij.  
 Syrup: Diacod: ℞β.  
 M.

℞. Aq: Cort: Aurant: ℞iiij.  
 Rad: Rhei ℞i.  
 Lap: Cancer: Scr: iv.  
 M.

℞. Aq: Meliss: ℞v.  
 Spir: Carm: S.  
 G: Arab:  
 Lap: Cancer: aa ℞ij.  
 Tinct: Op: Vinos. gtt: x.  
 M.

℞. Rad: Rhei Scr: ij.  
 Cort: Trifol: fibr: Scr: β.  
 Ol: C. ligant: gtt: j.  
 M: F: Pulule ℞. xx.



℞. Gummi: Arabic:  
 Lapid: Cancer: ℥iij.  
 Spir: Carni: ℥. ℥ij.  
 Ag: Meliss: ℥v.  
 Tinct: Op: Vin: qtt. vii.  
 M.

℞. Rad. Sal. Saporill:  
 Cort: Angust: aa ℥j.  
 Coq: in: Ag: Colat: ℥vii.  
 add:  
 Spir: Carni: ℥. ℥ij.  
 Sacchar: alb: ℥iij.  
 M.

℞. Rad: Rhei ℥or: iv.  
 Extr: Trif: fibr: ℥or: j.  
 ol. fenicul: qtt. j.  
 M. Pilula Gr: iij.

℞. Ag: Meliss: ℥v.  
 Aether: Vin: ℥ij.  
 Tinct: Op: Vin: qtt. x.  
 M.

℞. Rad: Rhei ℥or: ij.  
 Extr: Traxac: ℥or: j.  
 ol. Anis: qtt. j.  
 M. F. Pilula N<sup>o</sup> xx.



℞. Cat: Cent: Min:  
 Lap: Cancer:  $\overline{\text{aa}}$  ℥iij.  
 Spir: Carm: S: ℥ij.  
 Aq: Meliss: ℥vii.  
 M.

℞. Rad: Rhei: Sor: ij:  
 Cat: Taraxac: Sor: j:  
 Ol: C: Aurant: ℥iij.  
 M: ℥i: Pulv: N<sup>o</sup>. xx.

℞. Cat: Cent: Min: ℥℥.  
 Cliz: Vitriol: dulc: ℥ij.  
 Aq: Meliss: ℥vii.  
 Syr: Menth: ℥℥.  
 M.

℞. Rad: Rhei: ℥i.  
 Cat: Trifol: Abr: Sor: j.  
 Ol: C: Aurant: ℥iij.  
 M: ℥i: Pulv: gr: iij.

℞. Cat: Centaur: Min: ℥℥.  
 Cliz: Vitriol: dulc: ℥ij.  
 Aq: Meliss: ℥vii.  
 Syr: C: Aurant: ℥j.  
 M.





℞. Extr: Cort: Min:  
 Elix: Nitriol: dulc: Scr: iij:  
 Ag: Meliss: ℥vi.  
 Syr: Cort: Aurant: ℥ss.

℞:

℞. Extr: R: Dulca ℥iij.  
 Spir: Nitri: dulc: ℥ss.  
 Ag: Meliss: ℥vi.  
 Syrup: Mentha ℥ss.

℞:

℞. Extr: R: Helen: ℥iij.  
 Spir: Nitri: dulc: ℥ss.  
 Ag: Meliss: ℥vi.  
 Syr: C: Aurant: ℥ss.

℞:

℞. Borac: dep: ℥ss.  
 Syr: Portulac: ℥iij.

℞:

℞. Extr: Cort: Peruv:  
 Gummi: Arabic: aa ℥iij.  
 Ag: Mora: ℥vi.  
 Syr: Alth: ℥ss.

℞:

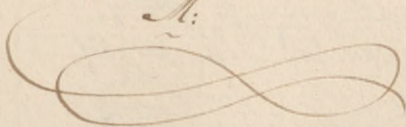

℞. Extr: Cort: Peruv: ℥iij.  
 Sp̄s Nitri: dulc: ℥iβ.  
 Ag: Hordei. ℥i.  
 Syrup: Rub: Idai ℥v̄j.  
 M.

℞. Rad: Rhei ℥iβ.  
 Sap: Venet: ℥β.  
 Ol: C. Aurant: ℥iij.  
 M. Ft. Pulver. gr: iij.

℞. Elix: Vitriol: acid: ℥ij.  
 Extr: Cort: Peruv: ℥iij.  
 Ag: Melisse ℥vi.  
 Syrup: Rub: Idai ℥i.  
 M.

℞. Extr: C. Peruv: ℥iij.  
 Elix: Vitriol: acid: ℥i.  
 Ag: Meliss: ℥v.  
 Syrup: Alth: ℥j.  
 M.

℞. Rad: Rhei ℥i.  
 Extr: Taraxac: gr: xx.  
 Ol: Tonicul: ℥iij.  
 M. Ft. Pulver. gr: iij.





℞. Cocti: Centaur: An: ℥iij.

℞. Vitriol: dulc: ℥iij.

℞. Meliss: ℞v.

℞. C. Aurant: ℞β.

M:

---

---

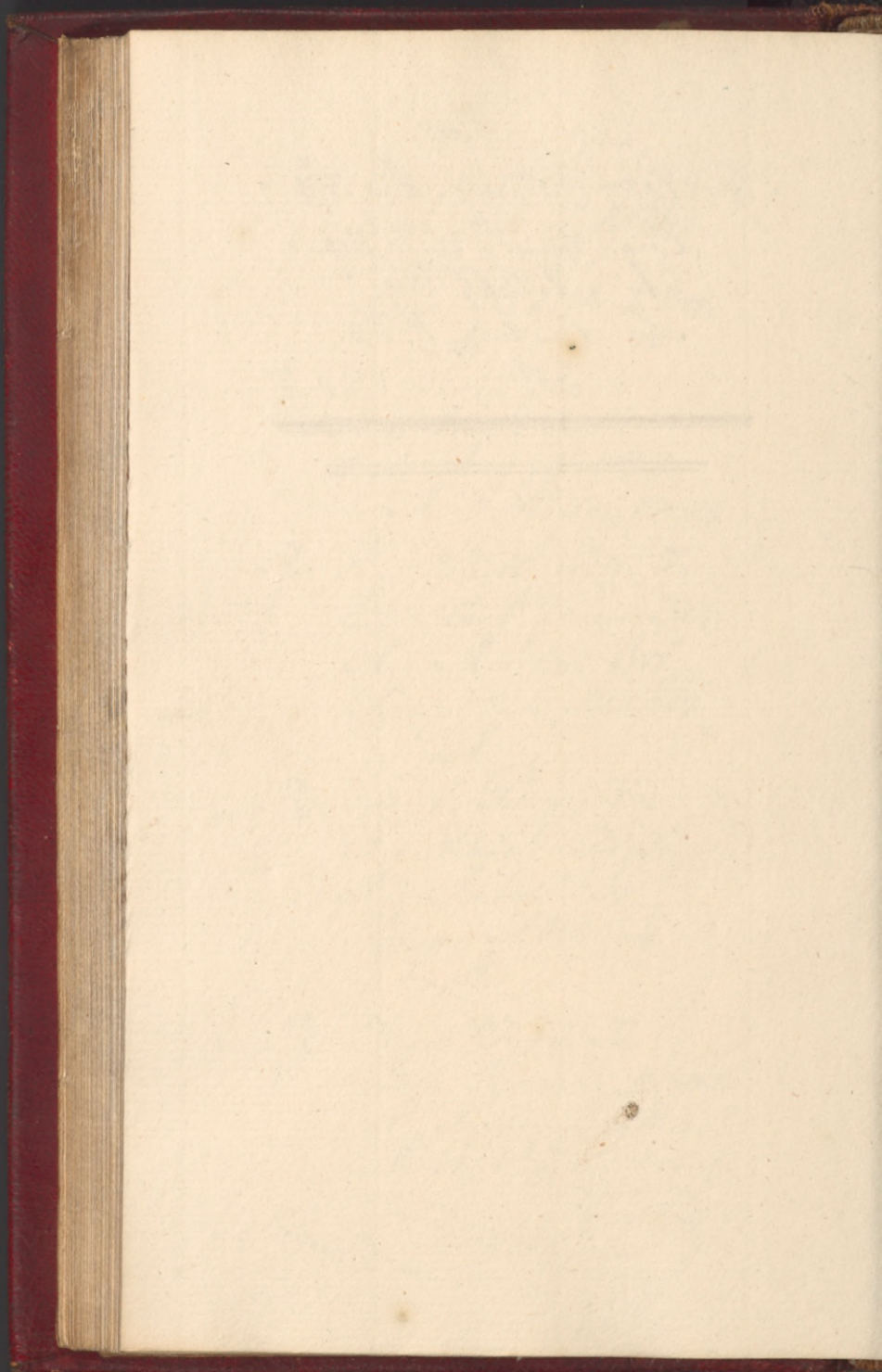



10 Blank Leaves Not Scanned

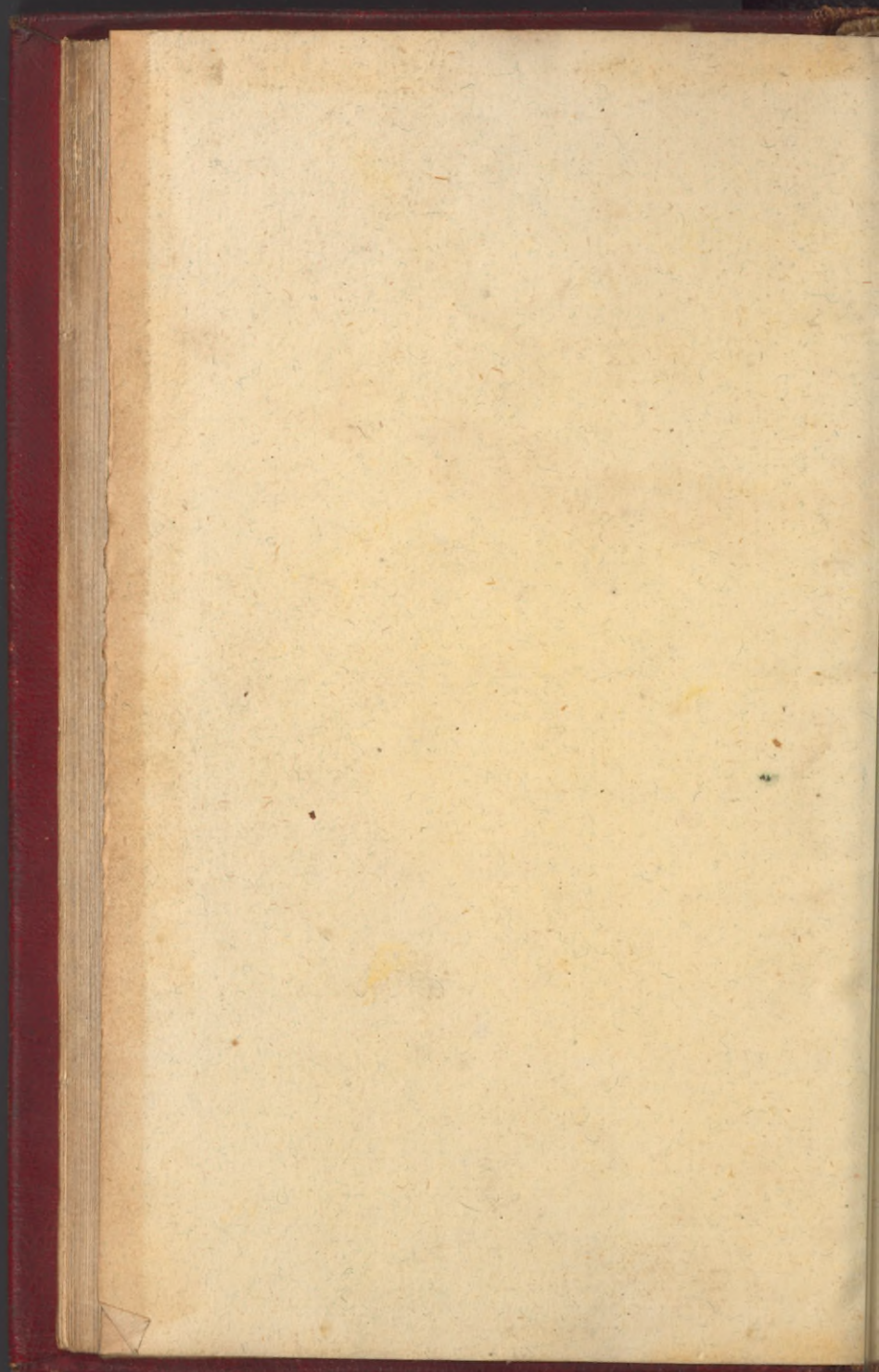



MS.  
B  
191

